





## PANTALONI

APP701

taglie disponibili:

XS/S/M/L/XL/2XL/3XL/4XL/

Pantalone uomo, multistagione, elastici laterali e passanti in vita, chiusura con zip e bottone in metallo, due tasche anteriori a taglio classico, due tasche laterali con patta e bottoni automatici, una tasca con zip lato sinistro, un porta metro a scomparsa lato destro, due tasche posteriori a filo con asola e bottone.

**Materiale:** 100% cotone

**Grammatura:** 280 gr/mq

- |                       |           |                       |              |
|-----------------------|-----------|-----------------------|--------------|
| <input type="radio"/> | BIANCO    | <input type="radio"/> | VERDE MILIT. |
| <input type="radio"/> | NERO      | <input type="radio"/> | BEIGE        |
| <input type="radio"/> | ROSSO     | <input type="radio"/> | GRIGIO       |
| <input type="radio"/> | BLU ROYAL | <input type="radio"/> | BLU SCURO    |



art. APP702

LADY

taglie disponibili:

XS/S/M/L/XL/2XL

Pantalone donna, taglio classico, multistagione, elastici laterali e passanti in vita, chiusura con zip e bottone in metallo, due tasche anteriori a taglio classico, due tasche laterali con patta e bottoni automatici, una tasca con zip lato sinistro, un porta metro a scomparsa lato destro, due tasche posteriori a filo con asola e bottone.

**Materiale:** 100% cotone

**Grammatura:** 280 gr/mq

- |                       |           |                       |           |
|-----------------------|-----------|-----------------------|-----------|
| <input type="radio"/> | NERO      | <input type="radio"/> | GRIGIO    |
| <input type="radio"/> | BLU ROYAL | <input type="radio"/> | BLU SCURO |



APP703

44-46-48-50-52-54-56/58-58/60-60/62-62/64  
taglie disponibili:

Pantalone uomo, taglio jeans a cinque tasche, due tasche laterali LOCK SYSTEM con leggero soffietto, chiusura con zip in metallo e bottone, passanti in vita, stone wash, effetto consumato e delavé. Cuciture a filo grosso a contrasto, doppie cuciture interno gamba, gamba a tubo, borchiette e patch in vera pelle.

**Materiale:** 70% denim  
28% poliestere  
2% elastan

**Grammatura:** 405 gr/mq

- NERO
- GRIGIO
- BEIGE
- BLU CHIARO
- BLU SCURO

VERSIONE LADY  
APP704



art. APP705

taglie disponibili:  
XXS/XS/S/M/L/XL/2XL/3XL/4XL/5XL

Pantalone unisex, multistagione con porta ginocchiere, elastici laterali e passanti in vita, chiusura con zip e bottone in plastica, due tasche anteriori a taglio classico, una tasca laterale LOCK SYSTEM, un porta metro e un porta smartphone, due tasche posteriori una aperta e una con patta e velcro, inserti ed impunture a contrasto, bande reflex su tasca posteriore, cuciture triple.

**Materiale:** 65% poliestere 35% cotone  
**Grammatura:** 265 gr/mq

- NERO
- GRIGIO
- BIANCO
- BLU SCURO





taglie disponibili:

S/M/L/XL/2XL/3XL

- Cuciture in contrasto
- Elastici in vita sui fianchi
- Due tasche anteriori
- Due tasche laterali a soffietto con velcro
- Una tasca posteriore con bottone

**Materiale:** 65% poliestere 35% cotone

**Grammatura:** 200 gr/mq

- |   |           |   |        |
|---|-----------|---|--------|
|  | BLU SCURO |  | ROSSO  |
|  | BLU ROYAL |  | NERO   |
|  | VERDE     |  | GRIGIO |

art. **APP706**



VERSIONE LADY

art. **APP707**



art. **APP708**

taglie disponibili:

S/M/L/XL/2XL/3XL

- Tessuto prelavato
- Due tasche anteriori
- Una tasca laterale con velcro e piping giallo fluo
- Una tasca portametro o portautensili
- Una tasca posteriore con velcro e piping giallo fluo
- Due cuciture anteriori sotto il ginocchio
- Elastici in vita e passanti maggiorati
- Cuciture di rinforzo in contrasto
- Sacchetto con bottone di scorta

**Materiale:** 98% cotone 2% elastan

**Grammatura:** 200 gr/mq

- |   |           |   |           |
|---|-----------|---|-----------|
|  | NERO      |  | GRIGIO    |
|  | BLU SCURO |  | BLU SCURO |



VERSIONE LADY

**APP709**







taglie disponibili:  
XS/S/M/L/XL/2XL/3XL

- Vita elasticizzata regolabile con velcro
- Tessuto stretch
- Inserti in tessuto antiabrasivo
- Ampi tasconi laterali chiusi con velcro
- Tasca posteriore con bottone a pressione
- Passante porta martello
- Tasca porta metro
- Piping reflex sul retro
- Cuciture, impunture e travette in contrasto
- Tripla cucitura

**Materiale:** 98% cotone 2% elasthan  
**Grammatura:** 240 gr/mq

● BLU SCURO

● GRIGIO

art. **APP710**



art. **APP711**

**LADY**

taglie disponibili:  
XXS/XS/S/M/L/XL/2XL/3XL

- Vita elasticizzata
- Tessuto stretch
- Inserti in tessuto antiabrasivo
- Ampi tasconi laterali chiusi con velcro
- Tasca porta metro
- piping reflex sul retro
- Cuciture, impunture e travette in contrasto
- Tripla cucitura

**Materiale:** 98% cotone 2% elasthan  
**Grammatura:** 240 gr/mq

● GRIGIO

● BLU SCURO

art. **APP712**

taglie disponibili:

XS/S/M/L/XL/2XL/3XL/4XL

- Elastici in vita sui fianchi solo per la tg. 58/60
- Bottone in metallo
- Zip in nylon
- Due tasche anteriori
- Un taschino portamoneta
- Due tasche posteriori
- Una tasca laterale con velcro e due taschini portaoggetti
- Doppia tasca laterale portametro o portautensili
- Gancio portamartello
- Tessuto di rinforzo sulle ginocchia

**Materiale:** 81% cotone 17% poliestere 2% elasthan

**Grammatura:** 320 gr/mq



NERO



BLU SCURO



art. **APP713**

taglie disponibili:

XS/S/M/L/XL/2XL/3XL

- Jeans elasticizzato sagomato
- Apertura con zip e bottone con occhiello
- Passanti in vita
- Tasche davanti
- Tasconi laterali chiusi con bottoni a pressione
- Tasche dietro chiuse con bottoni a pressione
- Tasca porta metro sul dietro destro chiusa con velcro
- Porta martello sul dietro destro
- Inserti con cuciture elasticizzate su ginocchia e dietro
- Ginocchia sagomate
- Elastico vita dietro

**Materiale:** 70% cotone 28% poliestere 2% elasthan

**Grammatura:** 340 gr/mq



BLU

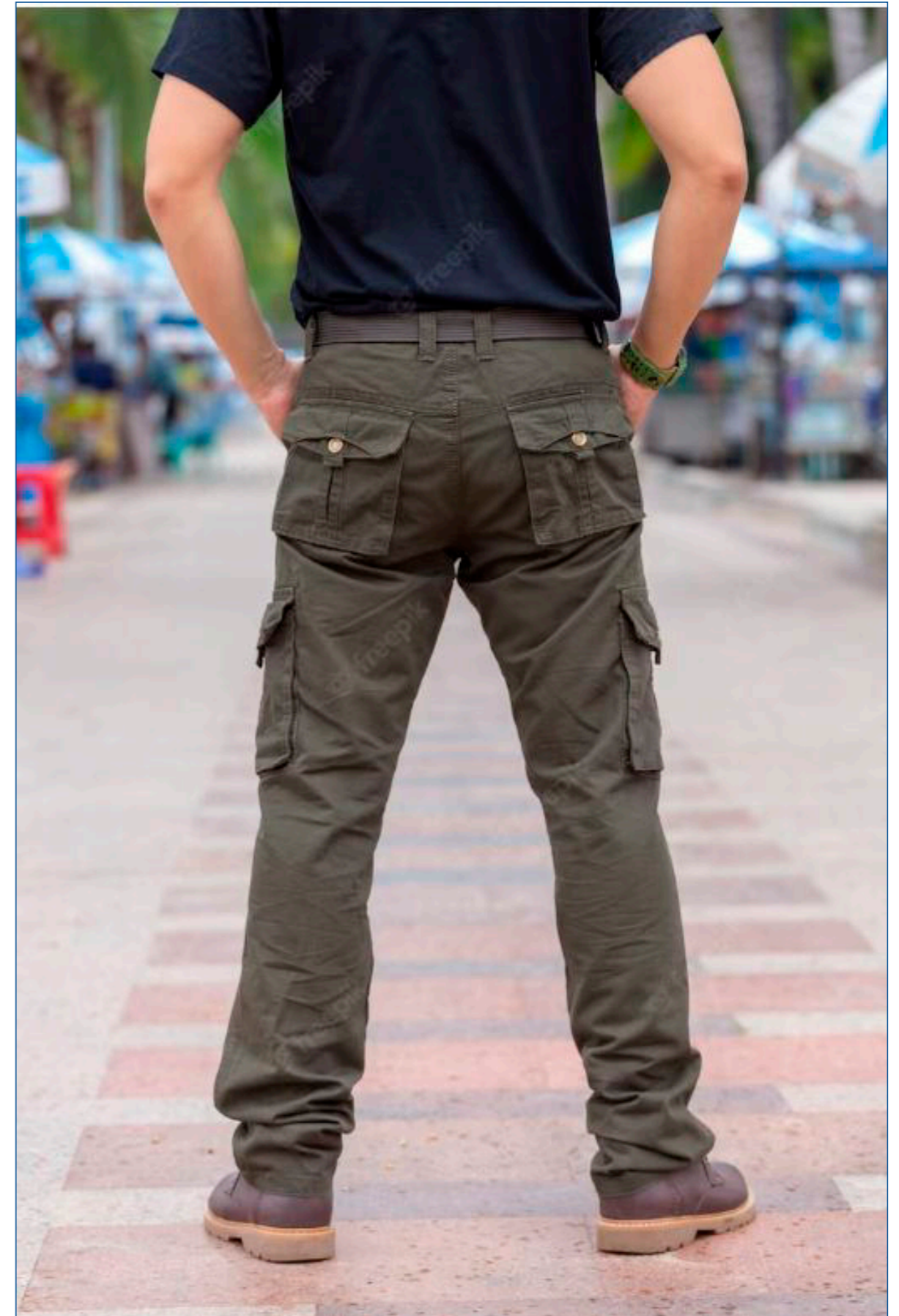



taglie disponibili:

XXS/XS/S/M/L/XL/2XL/3XL

- Vita elasticizzata
- Tasche davanti
- Tasconi laterali chiusi con pattina e bottoni a pressione
- Predisposizione per porta badge staccabile su tascone destro
- Tasca sul dietro destro chiusa con pattina e bottoni a pressione
- Porta martello sul dietro destro
- Tasca porta metro sul dietro destro
- Tessuto doppio su zona ginocchia
- Travette colorate in contrasto
- Dettagli reflex

**Materiale:** 98% cotone 2% elasthan

**Grammatura:** 240 gr/mq

- BLU ROYAL
- GRIGIO
- VERDE
- BLU SCURO

art. **APP714**

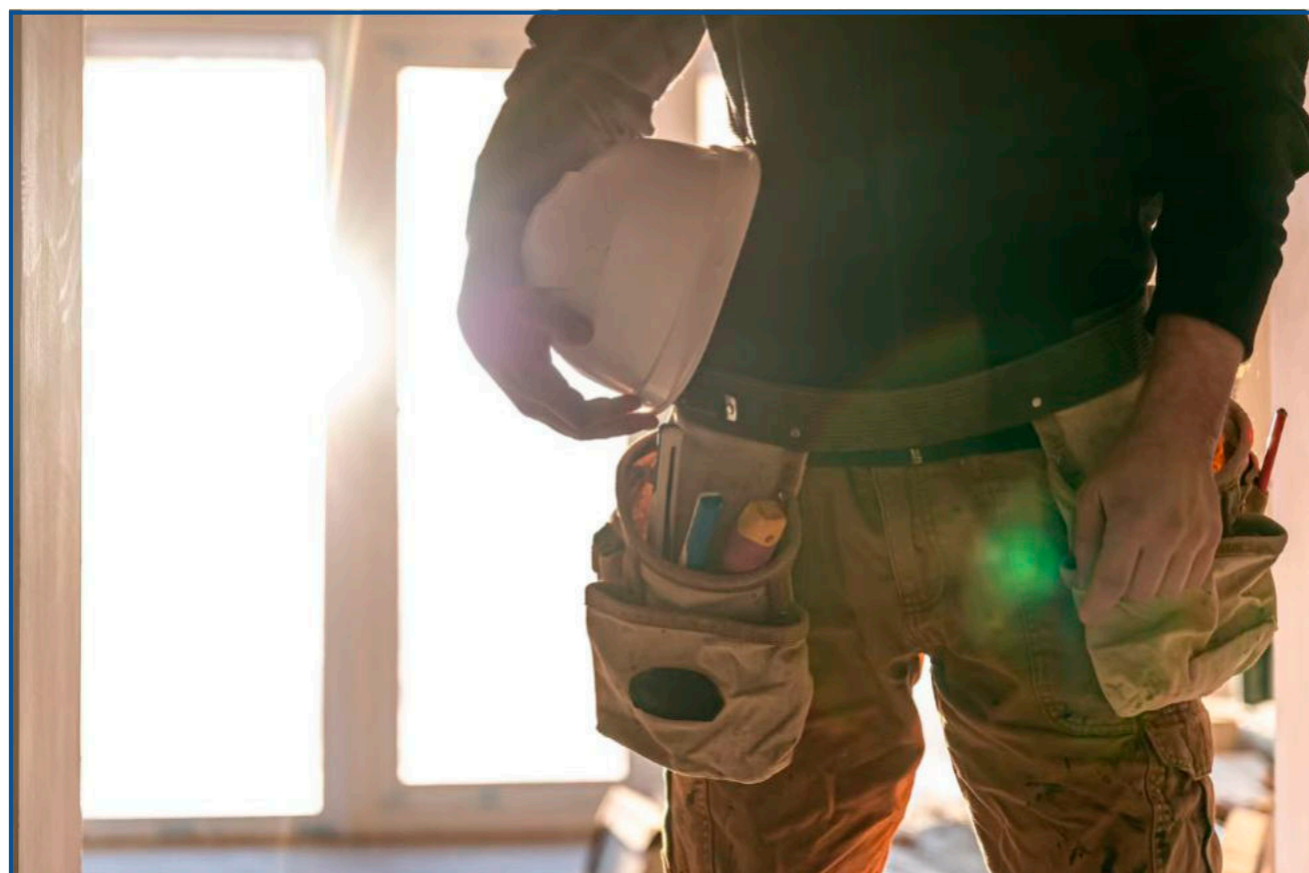
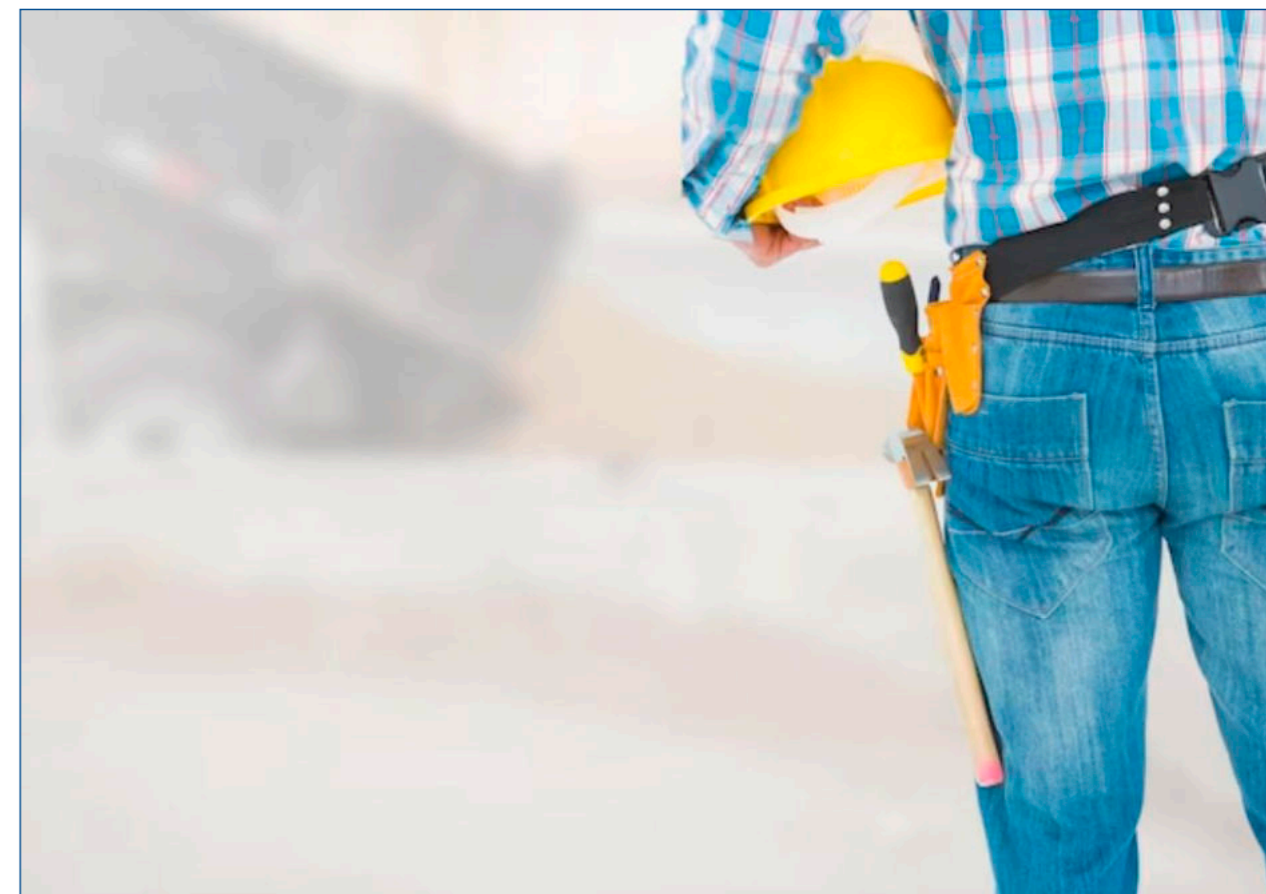

art. **APP715**

taglie disponibili:

XS/S/M/L/XL/2XL/3XL

- Abbottonatura con zip e bottone con occhiello
- Passanti in vita
- Tasche davanti
- Tascone laterale sinistro chiuso con pattina e bottoni a pressione
- Tasca porta metro sul dietro destro
- Tasca porta cellulare sul fianco destro.
- Tasca porta penne sul dietro destro
- Porta martello sul dietro destro
- Elastico dietro

**Materiale:** 65% poliestere 35% cotone

**Grammatura:** 245 gr/mq

- BLU ROYAL
- VERDE
- GRIGIO
- BLU SCURO
- GRIGIO
- ROSSO







art. **APP716**



taglie disponibili:  
XS/S/M/L/XL/2XL/3XL

- Pantaloni stretch con inserti in tessuto antiabrasione
- Abbottonatura con zip e bottone
- Passanti in vita
- Tasche interne
- Tasca sinistra chiusa con zip in contrasto
- Tascone laterale con pattina e bottoni a pressione
- Tasca porta metro
- Porta martello
- Elastico dietro
- Travette di rinforzo in contrasto
- Dettagli reflex
- Tiretti zip gommati

**Materiale:** 90% poliammide 10% elasthan

**Grammatura:** 240 gr/mq

● GRIGIO

● BLU SCURO

art. **APP717**

taglie disponibili:  
44/46/48/50/52/54/56/58/60/62/64

2 ampie tasche anteriori; tasca portamonete, tasca laterale portautensili, multi-tasca funzionale laterale con portacellulare e con portabadge scomparsa, 2 tasche posteriori con sistema Free Pocket; 2 tasche porta ginocchiera in Cordura; toppa ergonomica laterale con cartuccera portautensili in materiale antiusura; porta martello. Inserti antiabrasione nelle zone di massimo contatto e sforzo, profili ingressi tasche rinforzati. Triple cuciture.

**Materiale:** 70% cotone 27% poliestere 3% elasthan

**Grammatura:** 330 gr/mq

● BLU

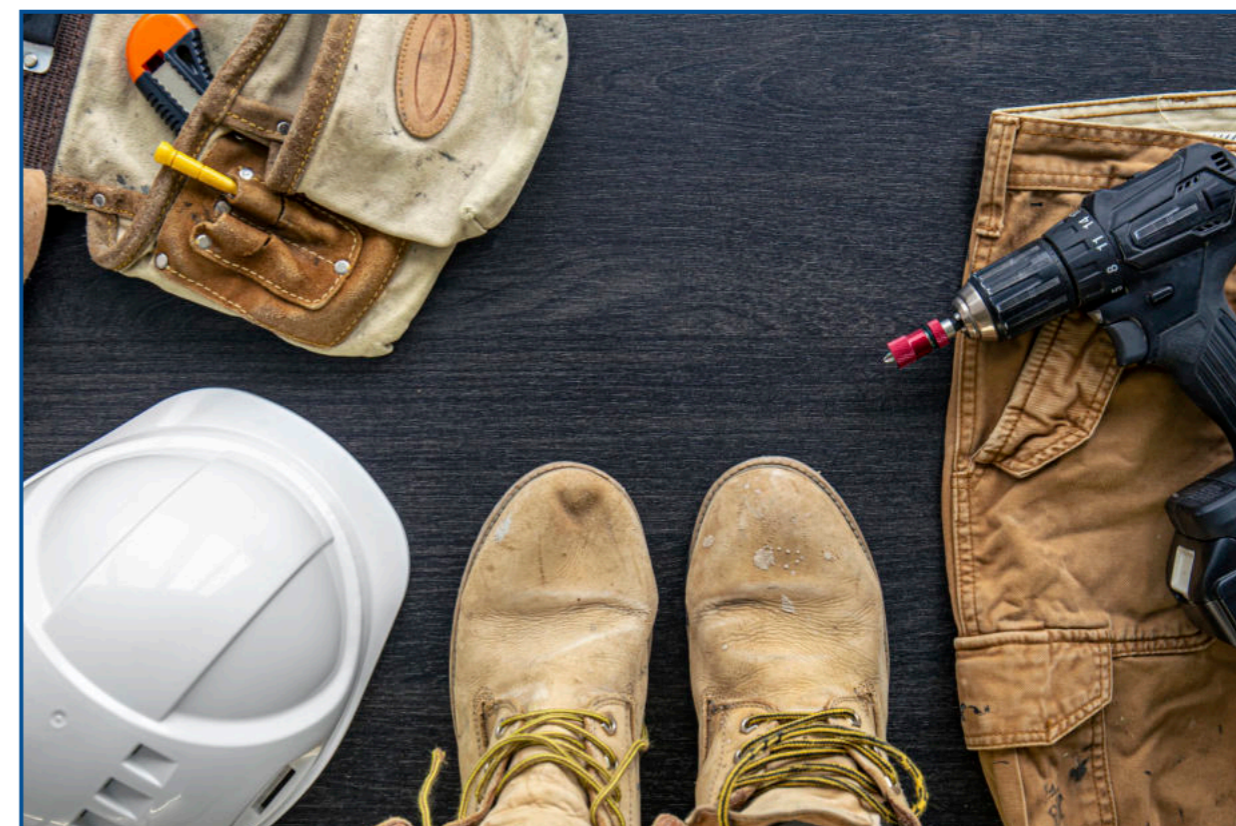



taglie disponibili:  
S/M/L/XL/2XL/3XL

art. **APP718**

Pantalone in tela di cotone elasticizzato. 2 ampie tasche anteriori, 1 tasca posteriore. Tascone laterale multiuso su gamba sinistra e taschino su gamba destra. Chiusura con zip frontale e bottone antigraffio. Doppio tessuto di rinforzo sulle ginocchia e sulla parte posteriore. Vestibilità Slim-Fit.

**Materiale:** 97% cotone 3% spandex

**Grammatura:** 200 gr/mq

- NERO
- GRIGIO
- BLU SCURO



art. **APP719**

taglie disponibili:  
S/M/L/XL/2XL/3XL

Pantalone da lavoro in tela di cotone elasticizzato, con effetto consumato e délavé. 2 ampie tasche anteriori, 1 tasca posteriore. Tascone laterale multiuso su gamba sinistra. Chiusura con zip frontale e bottone antigraffio. Doppio tessuto di rinforzo sulle ginocchia e sulla parte posteriore. Vestibilità Slim-Fit.

**Materiale:** 97% cotone 3% spandex

**Grammatura:** 290 gr/mq

- GRIGIO
- BLU SCURO

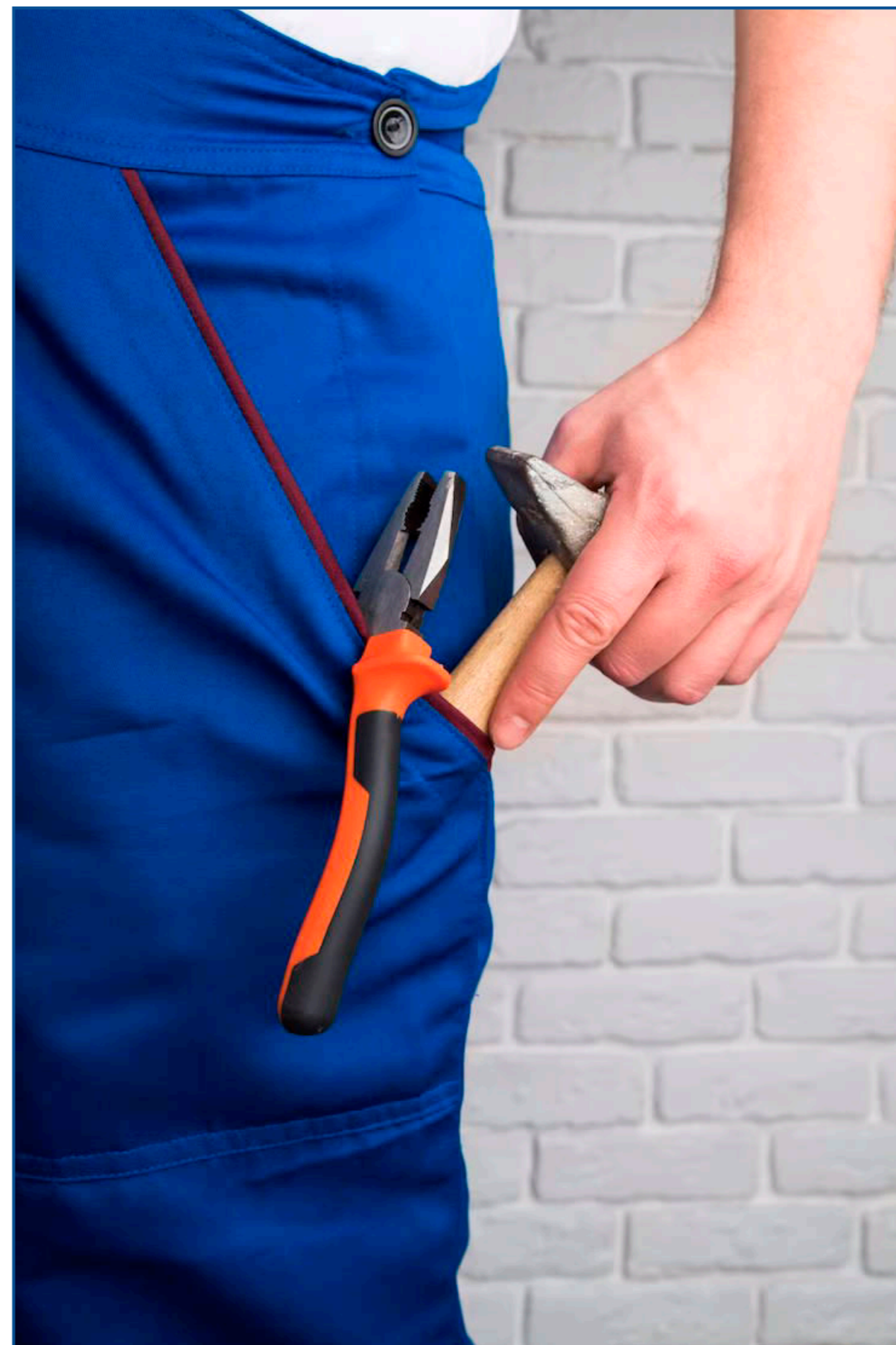

art. **APP720**

VERSIONE LADY

**APP721**



art. **APP722**

VERSIONE LADY

**APP723**



taglie disponibili:

XS/S/M/L/XL/2XL/3XL/4XL/5XL

Pantaloni da lavoro uomo slim fit e idrorepellenti, comodi ad alta traspirabilità e ad asciugatura rapida.

2 larghe tasche frontali, 1 tasca porta-utensili laterale, 2 tasche con zip, 1 tasca laterale multifunzione con porta badge a scomparsa, 2 tasche posteriori, 1 con cerniera e 1 con chiusura di sicurezza con velcro, 2 tasche porta ginocchiere con ingresso facilitato.

Vita elasticizzata con innovativo sistema di regolazione retraibile.

**Materiale:** 90% nylon 10% spandex

**Grammatura:** 260 gr/mq



taglie disponibili:

XS/S/M/L/XL/2XL/3XL/4XL/5XL

2 ampie tasche anteriori, elastico in vita con un sistema innovativo di regolazione a scomparsa. Carrè posteriore accentuato per una maggior protezione della parte lombare e nastro reflex su passante tubolare posteriore. Tasca laterale porta utensili, multifunzione con porta badge a scomparsa, 2 tasche posteriori di cui 1 con pattina e 1 con chiusura di sicurezza a velcro, battitacco in resistente polyoxford 600D. 2 tasche, chiuse con zip in corrispondenza del tascone laterale e della tasca frontale destra. Triple cuciture, bottone antigraffio, zip YKK, Slim Fit.

**Materiale:** 86% nylon 14% spandex

**Grammatura:** 140 gr/mq







art. **APP724**

taglie disponibili:  
40/42/44/476/48/50/52/54

Pantalone elasticizzato.  
Ginocchiere e tagli ergonomici, portametro  
e portamartello, dettagli a contrasto in  
canvas.

**Materiale:** 98% cotone 2% elasthan  
**Grammatura:** 396 gr/mq

● BLU

art. **APP725**

taglie disponibili:  
S/M/L/XL/2XL/3XL

Pantalone cargo in cotone canvas  
elasticizzato, tasca laterale zippata con  
dettaglio termonastrato rosso e tasche  
mani zippate in poliestere Oxford  
resistente all'abrasione. Elastico in vita,  
tasche laterali capienti, tripla cucitura.

**Materiale:** 97% cotone 3% elasthan  
**Grammatura:** 250 gr/mq

● NERO  
● GRIGIO  
● BLU SCURO



taglie disponibili:  
S/M/L/XL/2XL/3XL

art. **APP726**

Pantalone cargo 7 tasche: 2 tasche aperte  
frontali, 2 tasconi laterali, 2 tasche aperte  
posteriori con bottone a pressione e 1  
taschino portametro.  
Vestibilità asciutta, ginocchio ergonomico.  
Capo lavato e tessuto mano calda.  
Toppa di rinforzo sul cavallo posteriore.  
Vestibilità asciutta, ginocchio ergonomico.

**Materiale:** 98% cotone 2% elasthan  
**Grammatura:** 330 gr/mq

● NERO  
● GRIGIO  
● GRIGIO CHIARO



taglie disponibili:  
S/M/L/XL/2XL/3XL

art. **APP727**

Pantalone cargo estivo, tasche laterali con  
porta oggetti, regolazione vita con  
coulisse, costruzione ginocchio  
ergonomica, tripla cucitura.

**Materiale:** 100% cotone  
**Grammatura:** 180 gr/mq

● BEIGE  
● NERO  
● GRIGIO  
● BLU SCURO



# SALOPETTE

art. **APP730**

taglie disponibili:

XS/S/M/L/XL/2XL/3XL

- Chiusura con zip
- Aperture sui fianchi con bottoni e occhielli
- Bretelle elasticizzate regolabili con gancio a incastro
- Tasca su pettorina chiusa con pattina e bottoni a pressione
- Tasca porta penne su tasca pettorina
- Tasche davanti
- Tasconi laterali chiusi con pattina e bottoni a pressione
- Predisposizione per porta badge su tasca laterale destra
- Tasca porta metro su dietro destro
- Porta martello su dietro destro
- Tasca sul dietro destro chiusa con pattina e bottoni a pressione
- Pettorina dietro
- Elastico in vita dietro
- Dettagli reflex
- Tessuto doppio su zona ginocchia
- Travette colorate in contrasto



VERDE



GRIGIO



BLU SCURO



BLU ROYAL

**Materiale:** 98% cotone 2% elasthan

**Grammatura:** 240 gr/mq



art. **APP731**

taglie disponibili:

S/M/L/XL/2XL/3XL

- Bretelle elasticizzate regolabili
- Tasca applicata sulla pettorina davanti chiusa con bottoni a pressione
- Apertura patta frontale con zip
- Aperture laterali con bottoni e occhielli
- Tasche davanti
- Tasca porta cellulare fianco destro
- Tascone laterale a sinistra con pattina e bottoni a pressione
- Tasca porta metro sul dietro destro
- Porta martello sul dietro destro
- Tasca porta penne sul dietro destro
- Tasca dietro destra chiusa con pattina e bottone a pressione
- Elastico dietro

**Materiale:** 65% poliestere 35% cotone

**Grammatura:** 245 gr/mq



BLU ROYAL



BLU SCURO



GRIGIO



ROSSO



VERDE







art. **APP732**



taglie disponibili:

40/42/44/46/48/50/52/54/56/58/60/62/64/66/68

- Chiusura patta frontale con bottoni e occhielli
- Apertura laterale con bottone e occhiello
- Tasca su pettorina chiusa con pattina e velcro
- Tasche davanti
- Tasca porta metro sul dietro destro
- Tascone laterale sul fianco chiuso con pattina e velcro
- Tasca sul dietro destro chiusa con bottone
- Elastico vita dietro
- Bretelle elasticizzate regolabili

**Materiale:** 100% cotone

**Grammatura:** 270 gr/mq



BIANCO



VERDE



BEIGE



BLU SCURO



BLU ROYAL

art. **APP733**

taglie disponibili:  
S/M/L/XL/2XL/3XL

- Salopette in tessuto canvas extraresistente
- Inserti in tessuto stretch su fianchi e ginocchia per agevolare i movimenti
- Bretelle elasticizzate regolabili
- Tasca frontale chiusa con velcro
- Passanti in vita
- Apertura con zip - Apertura laterale con zip e bottone
- Tasche davanti
- Tasconi laterali chiusi con velcro
- Porta badge staccabile
- Tasca porta penne
- Tasca porta cellulare
- Rinforzi ginocchia
- Tasche dietro chiuse con pattina e velcro
- Tasca porta metro
- Porta martello

**Materiale:** 65% poliestere 35% cotone

**Grammatura:** 245 gr/mq



BLU SCURO



GRIGIO







art. **APP734**

taglie disponibili:  
XS/S/M/L/XL/2XL/3XL

- Chiusura nascosta con zip doppio cursore e bottoni a pressione
- Apertura laterale con bottoni a pressione
- Taschini al petto chiusi con pattina e bottoni a pressione
- Tasca porta penne su taschino destro
- Tasconi laterali chiusi con pattina e bottoni a pressione
- Tasca sul dietro destro chiusa con pattina e bottoni a pressione
- Porta martello su dietro destro
- Tasca porta metro su dietro destro
- Predisposizione per porta badge staccabile su tasca laterale destra
- Elastico polsi
- Vita elasticizzata
- Dettagli reflex
- Tessuto doppio su zona ginocchia
- Travette colorate in contrasto

**Materiale:** 98% cotone 2% elasthan

**Grammatura:** 240 gr/mq

- VERDE
- BLU SCURO
- GRIGIO
- BLU ROYAL



art. **APP735**



taglie disponibili:

40/42/44/46/48/50/52/54/56/58/60/62/64/66/68

- Apertura con zip doppio cursore
- Maniche lunghe a raglan
- Elastico fondo manica
- Elastico vita
- Taschini chiusi da pattina fermata con velcro
- Tasche applicate
- Tasca porta metro
- Apertura laterale destra

**Materiale:** 100% cotone

**Grammatura:** 270 gr/mq

- BLU SCURO
- VERDE
- BIANCO
- BLU ROYAL
- ARANCIONE
- BEIGE





taglie disponibili:

M/L/XL/2XL/3XL

- Zip lunga coperta
- Tessuto bicolore
- Righe orizzontali bianche
- Colletto "pilota" con velcro
- Cintura in vita con velcro
- Elastico in vita nella parte posteriore
- Due tasche sul petto
- Due tasche aperte frontali
- Triplo taschino portapenna sul braccio
- Tessuto in maglia ai polsi e al fondo gamba

**Materiale:** 65% poliestere 35% cotone

**Grammatura:** 240 gr/mq

-  ROSSO
-  NERO
-  BLU ROYAL

APP738



art. APP739

taglie disponibili:

M/L/XL/2XL/3XL

- Zip lunga coperta
- Parte superiore corpo e manica destra in contrasto
- Piping sulla manica destra, sul torace, sulla schiena e sul colletto
- Colletto "pilota" con velcro
- Una tasca sul petto con doppio portapenna
- Due tasche aperte frontali
- Elastico in vita nella parte posteriore
- Polsini elastici con chiusura con velcro

**Materiale:** 65% poliestere 35% cotone

**Grammatura:** 240 gr/mq

-  BLU SCURO
-  NERO
-  BLU SCURO
-  GRIGIO
-  GRIGIO
-  VERDE

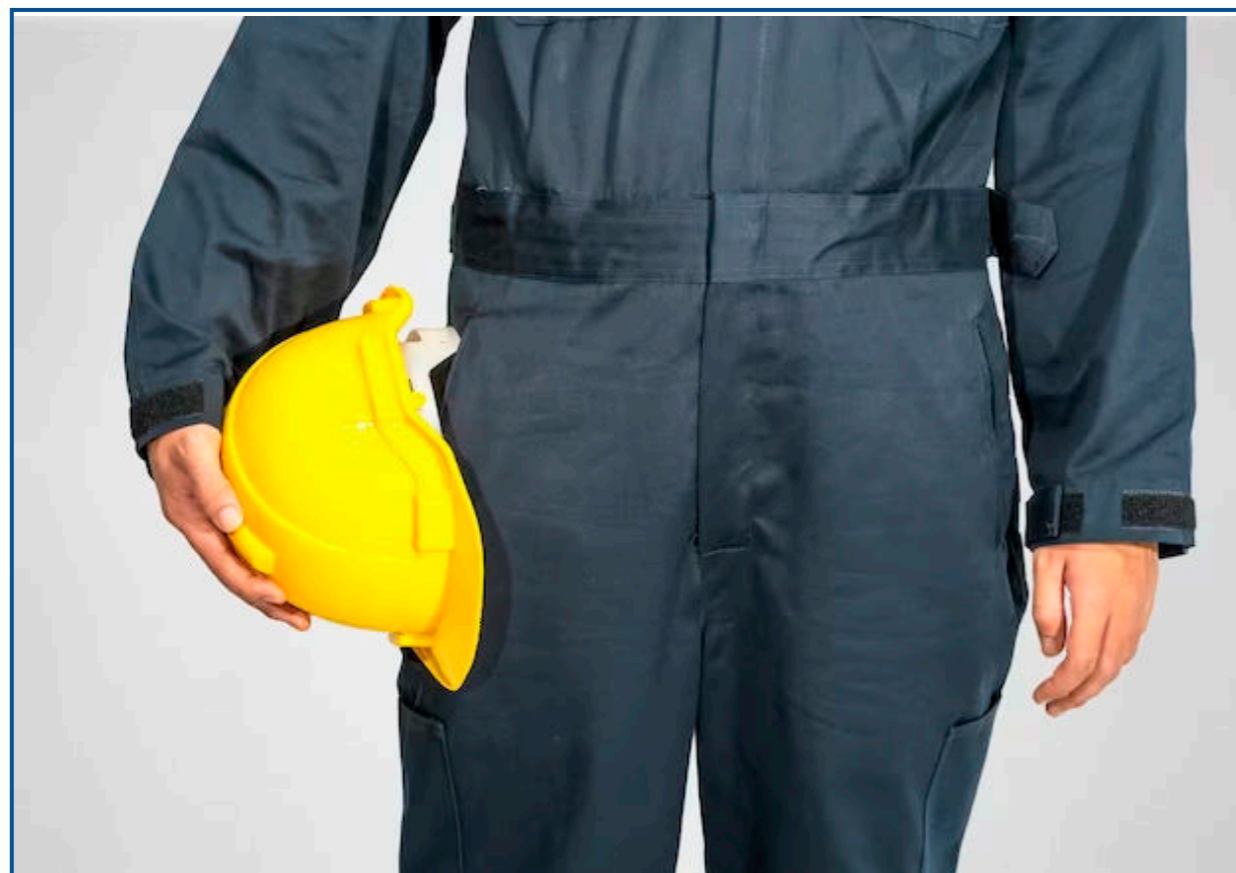



art. **APP736**

## TUTE

taglie disponibili:  
S/M/L/XL/2XL/3XL

- Chiusura con zip doppio cursore e bottoni a pressione
- Tasca porta cellulare su tasca davanti destra
- Tasca porta penne su tasca davanti destra
- Taschino con pattina e bottoni a pressione sul davanti sinistro
- Tasche davanti
- Tasche dietro chiuse con pattina e bottoni a pressione
- Tasca laterale sinistra chiusa con pattina e bottoni a pressione
- Tasca porta metro sul dietro destro
- Porta martello sul dietro destro
- Apertura laterale con bottoni a pressione
- Elastico dietro
- Polsi con bottoni a pressione

**Materiale:** 65% poliestere 35% cotone

**Grammatura:** 245 gr/mq



taglie disponibili:  
S/M/L/XL/2XL/3XL/4XL/5XL

art. **APP737**

Tuta bicolore da lavoro, chiusura frontale con zip, colletto, polsini con elastico e stringi polsi con bottone, due tasche frontali LOCK SYSTEM rinforzate sul fondo, una ampia tasca al petto multifunzione, porta smart phone e porta badge a scomparsa, due tasche retro di cui una con patta di chiusura e una con due bande riflettenti, piping riflettente al petto e sul fondo schiena, elastico sul fondo schiena e doppio soffietto sulla schiena per un miglior confort nei movimenti.

**Materiale:** 65% poliestere 35% cotone

**Grammatura:** 250 gr/mq





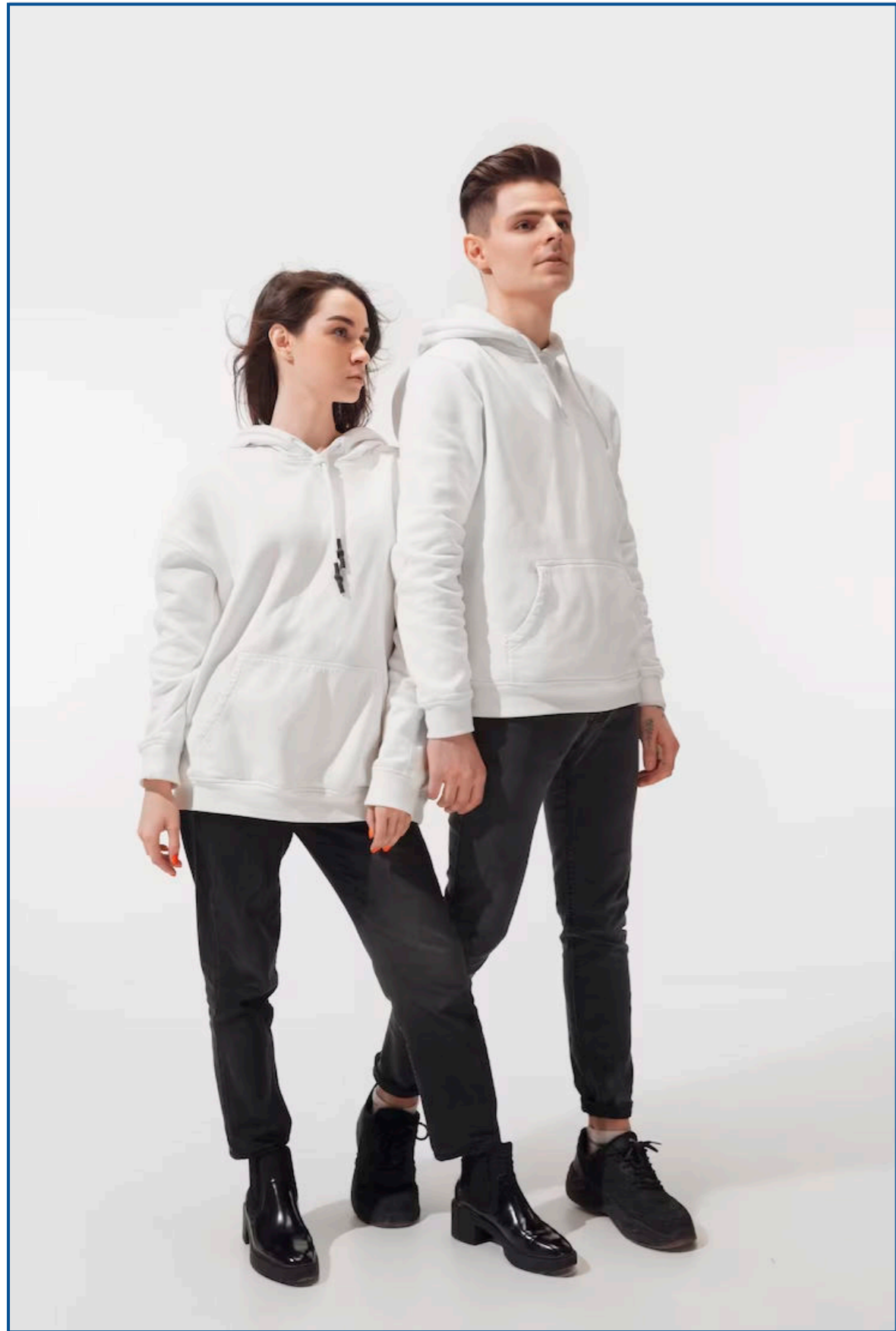

## FELPE

art. **APP740**

VERSIONE LADY

art. **APP741**



taglie disponibili:

XS/S/M/L/XL/2XL/3XL/4XL/5XL

Zip intera SBS coperta, in plastica con doppio cursore in metallo, cappuccio con due cuciture, coulisse bianca in corda con cuciture in tinta con la felpa e anelle in metallo, manica raglan, tasche a marsupio con taschino con zip, polsini e vita in costina elasticizzata. Cuciture rinforzate.

**Materiale:** 70% cotone 30% poliestere

**Grammatura:** 300 gr/mq

- |   |  |
|---|--|
|  ARANCIONE     |  NERO           |
|  ROSSO         |  MIMETICO       |
|  BORDEAUX      |  BLU SCURO      |
|  BIANCO        |  BLU ROYAL      |
|  GRIGIO CHIARO |  VERDE          |
|  GRIGIO SCURO  |  VERDE MILITARY |

taglie disponibili:

XS/S/M/L/XL/2XL/3XL/4XL/5XL

Girocollo, manica raglan, cucitura estetica a V al collo. Polsini e vita in costina elasticizzata, cuciture rinforzate.

**Materiale:** 70% cotone 30% poliestere

**Grammatura:** 300 gr/mq

-  BLU SCURO
-  BLU ROYAL
-  VERDE
-  NERO
-  ROSSO
-  BIANCO
-  GRIGIO CHIARO
-  GRIGIO SCURO

VERSIONE LADY

art. **APP743**



art. **APP742**





taglie disponibili:

XS/S/M/L/XL/2XL/3XL/4XL/5XL

Zip intera SBS coperta, in plastica con doppio cursore in metallo, manica raglan, due tasche con zip coperte, polsini e vita in costina elasticizzata, cuciture rinforzate.

**Materiale:** 70% cotone 30% poliestere

**Grammatura:** 300 gr/mq

-  ROSSO
-  ARANCIONE
-  NERO
-  BLU SCURO
-  BLU ROYAL
-  GRIGIO
-  GRIGIO SCURO
-  BIANCO
-  VERDE

art. **APP744**



VERSIONE LADY

art. **APP745**



art. **APP746**

taglie disponibili:

XS/S/M/L/XL/2XL/3XL/4XL/5XL

Mezza zip in tinta, in plastica con cursore in metallo, manica raglan, polsini e vita in costina elasticizzata, cuciture rinforzate.

**Materiale:** 70% cotone 30% poliestere

**Grammatura:** 300 gr/mq

-  NERO
-  BLU SCURO
-  BLU ROYAL
-  GRIGIO CHIARO
-  GRIGIO SCURO
-  BIANCO
-  ROSSO
-  ARANCIONE

VERSIONE LADY

art. **APP747**





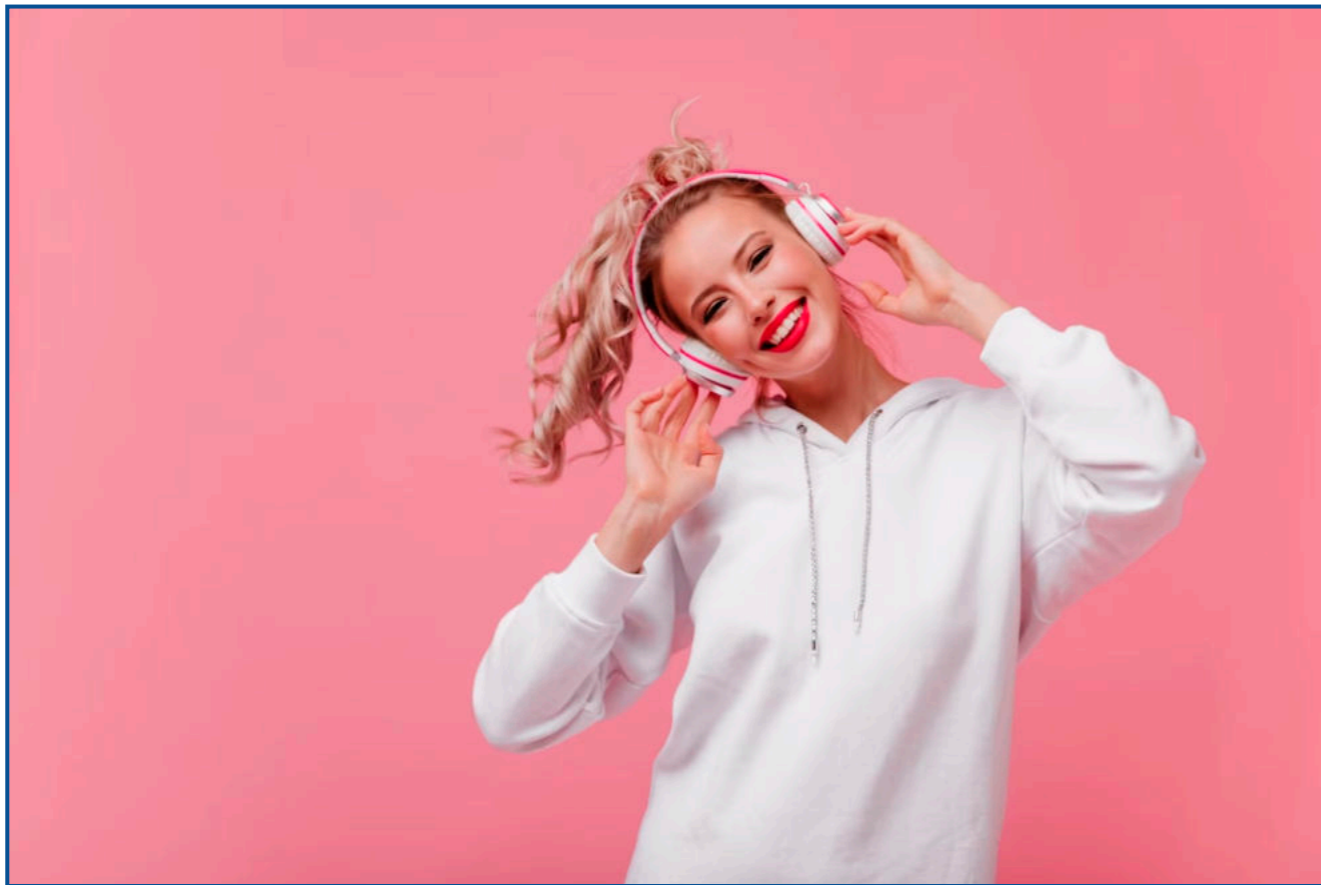

taglie disponibili:  
XS/S/M/L/XL/2XL/3XL/4XL

art. **APP748**

- Cappuccio con cordini in contrasto
- Fodera cappuccio in jersey in contrasto
- Colletto rialzato
- Zip lunga nastrata in contrasto
- Due tasche con zip nastrate in contrasto
- Polsini e fondo maglia in costina elasticizzata in contrasto
- Nastro di rinforzo interno collo
- Cuciture ribattute

**Materiale:** 80% cotone 20% poliestere  
**Grammatura:** 280 gr/mq

- GRIGIO CHIARO
- GRIGIO SCURO
- NERO
- VERDE MILITARY
- ROSSO
- BLU SCURO
- BLU ROYAL

VERSIONE LADY

art. **APP749**



art. **APP750**

taglie disponibili:  
S/M/L/XL/2XL/3XL

- Collo a lupetto
- Zip lunga
- Cerniere nastrate
- Piping giallo fluo anteriore sulle spalle e posteriore sulla schiena
- Una tasca con zip sul petto
- Una tasca sul braccio con zip e doppio portapenne
- Due tasche con zip
- Collo, polsini e fondo maglia in costina elasticizzata
- Nastro di rinforzo giallo fluo all'interno del collo
- Cuciture ribattute

**Materiale:** 80% cotone 20% poliestere  
**Grammatura:** 280 gr/mq

- BLU SCURO/NERO
- GRIGIO SCURO/NERO
- NERO





taglie disponibili:

S/M/L/XL/2XL/3XL

- Non felpata internamente
- Spalle e cappuccio in contrasto
- Cappuccio con cordini
- Colletto rialzato
- Zip lunga nastrata in contrasto
- Due tasche con zip nastrate in contrasto
- Polsini e fondo maglia in costina elasticizzata
- Nastro di rinforzo interno collo
- Cuciture ribattute

**Materiale:** 80% cotone 20% poliestere

**Grammatura:** 260 gr/mq

- |  |   |
|--|---|
|  GRIGIO CHIARO  |  ARANCIONE |
|  GRIGIO SCURO   |  BLU SCURO |
|  ROSSO          |  BLU ROYAL |
|  VERDE MILITARY |   |

art. **APP755**

VERSIONE LADY

art. **APP756**



art. **APP757**

taglie disponibili:  
S/M/L/XL/2XL/3XL/4XL

- Non felpata internamente
- Girocollo
- Cucitura incrociata sotto il collo
- Maniche raglan
- Polsini e fondo maglia in costina elasticizzata
- Cuciture ribattute

**Materiale:** 80% cotone 20% poliestere

**Grammatura:** 260 gr/mq

- |   |   |
|---|---|
|  GRIGIO CHIARO |  BLU SCURO |
|  GRIGIO SCURO  |  BLU ROYAL |
|  BIANCO        |  NERO      |
|  VERDE         |   |

VERSIONE LADY

art. **APP758**

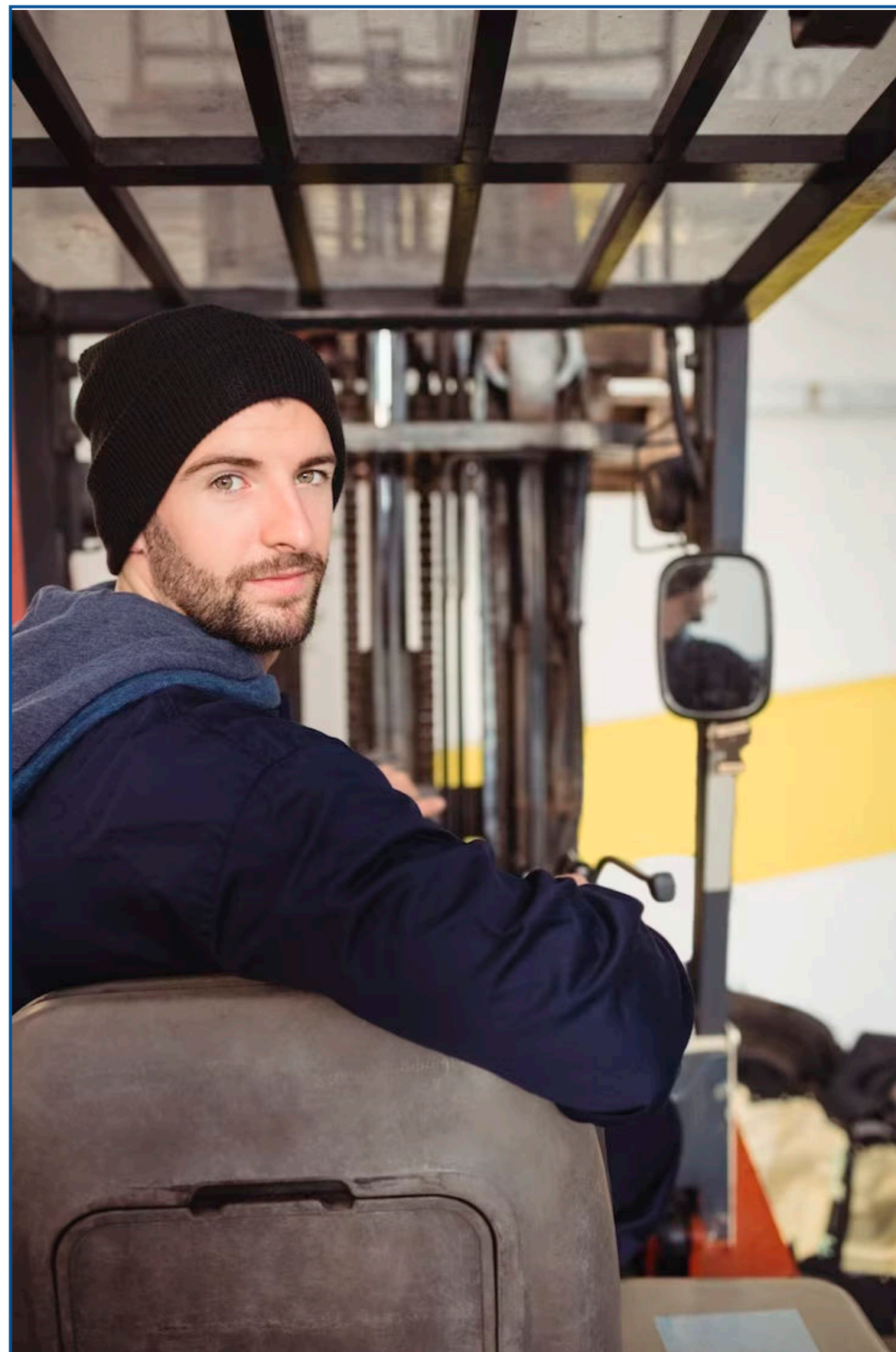



taglie disponibili:

XS/S/M/L/XL/2XL/3XL/4XL

art. **APP751**

- Collo a lupetto
- Zip lunga coperta
- Tasca con zip
- Una tasca con portapenna
- Una tasca sul braccio con portabadge
- Due tasche a marsupio
- Collo, polsini e fondo maglia in costina elasticizzata
- Nastro di rinforzo al collo
- Cuciture ribattute

**Materiale:** 80% cotone 20% poliestere

**Grammatura:** 280 gr/mq

- ROSSO
- ARANCIONE
- NERO
- VERDE MILITARY
- BLU SCURO
- BLU ROYAL
- GRIGIO

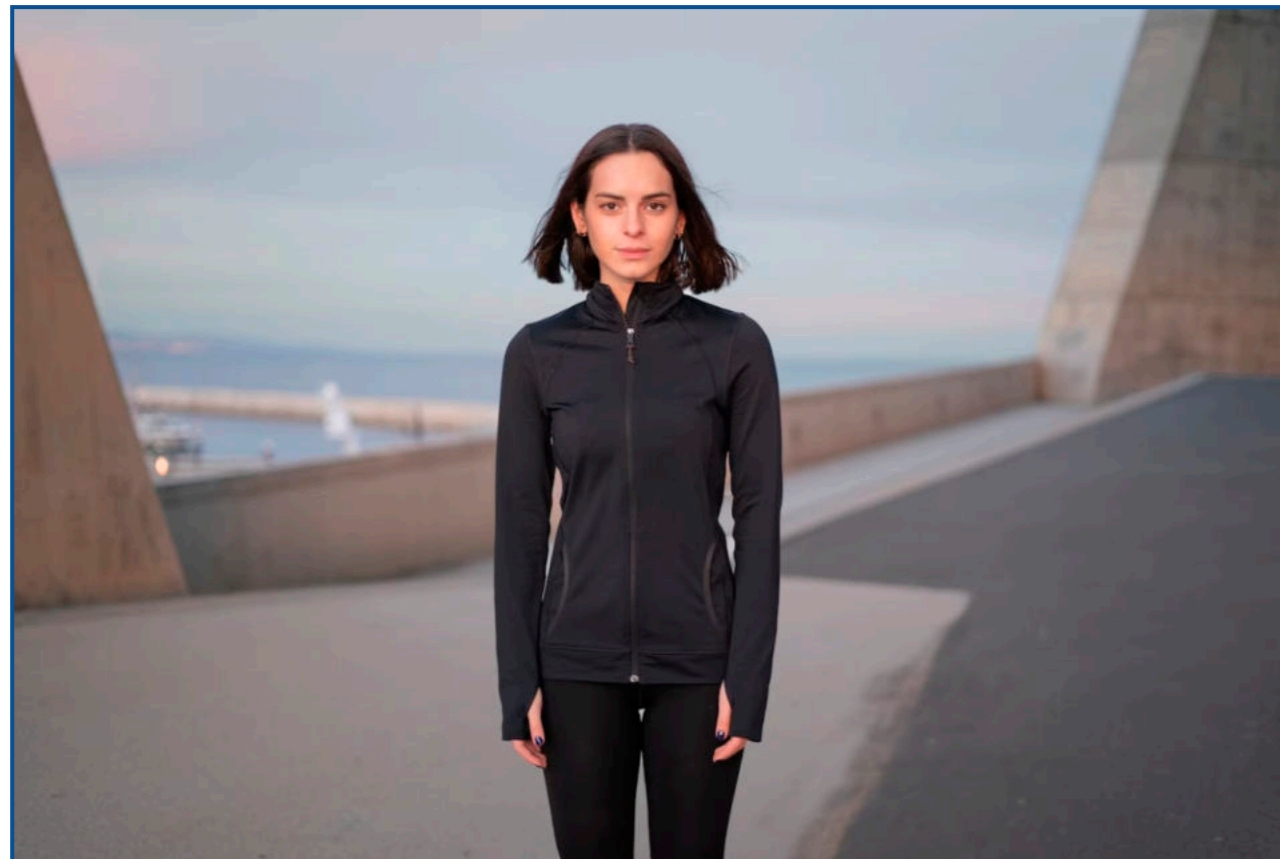
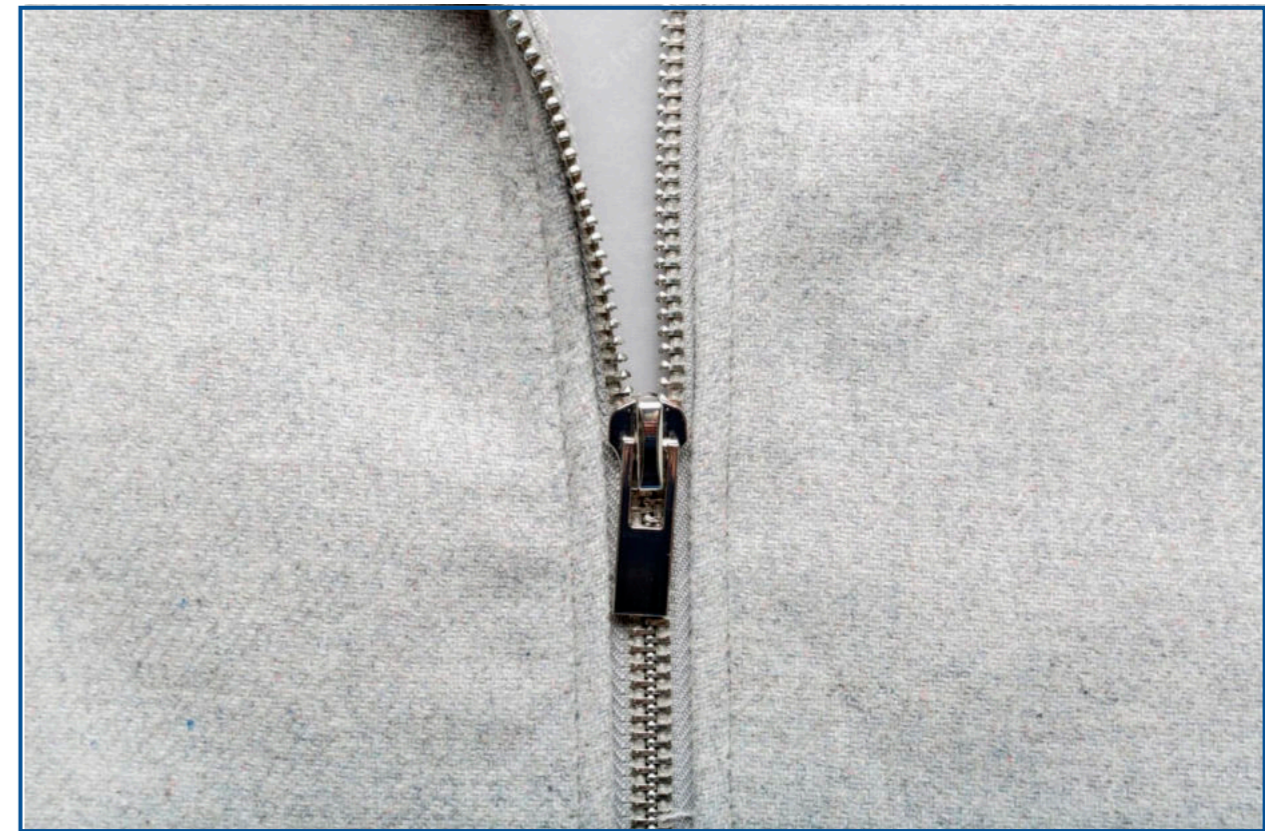

taglie disponibili:

S/M/L/XL/2XL/3XL

art. **APP753**

- Collo a lupetto con tricolore
- Zip lunga coperta
- Tirazip in metallo con tricolore
- Due tasche con zip coperte
- Polsini in costina elasticizzata con tricolore
- Collo, polsini e fondo maglia in costina elasticizzata h cm 8
- Nastro di rinforzo al collo tricolore
- Cuciture ribattute

**Materiale:** 80% cotone 20% poliestere

**Grammatura:** 280 gr/mq

- ROSSO
- NERO
- BLU SCURO
- BLU ROYAL
- GRIGIO





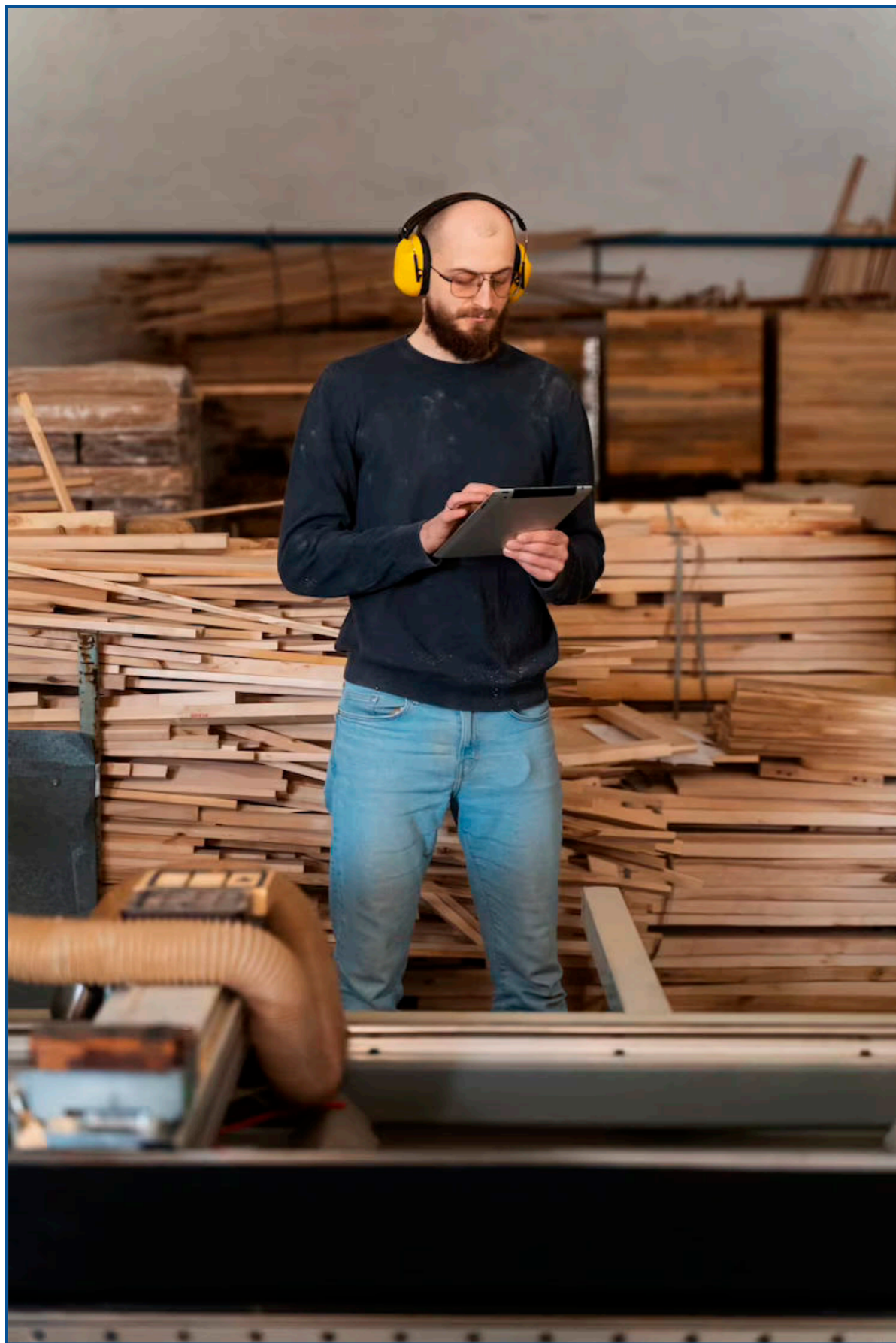

taglie disponibili:  
XS/S/M/L/XL/2XL/3XL

art. **APP762**

Tessuto morbido stabilizzato adatto a lavaggi intensivi, finissaggio antipilling. Costine 1/1 elasticizzate. Cuciture ribattute. Nastrino collo in twill. Laccioli piatti. Tascone a marsupio con soluzione per auricolari: elastico interno, anello passante e asola al collo.

**Materiale:** 65% poliestere 35% cotone  
**Grammatura:** 280 gr/mq

- |  |  |
|--|--|
|  ARANCIONE FLUO |  BEIGE    |
|  GIALLO FLUO    |  ROSSO    |
|  GRIGIO CHIARO  |  BORDEAUX |
|  BLU SCURO      |  NERO     |
|  BLU ROYAL      |  BIANCO   |
|  AZZURRO        |  VERDE    |









art. **APP763**

taglie disponibili:  
XS/S/M/L/XL/2XL/3XL/4XL

Felpa tecnica con cappuccio. Tintura ecologica Spun-Dyed. Tessuto elasticizzato non garzato ultra resistente ai lavaggi. Parasudore in twill con loop. Taschino con zip sulla manica. Marsupio con asole per auricolari.

**Materiale:** 100% poliestere  
**Grammatura:** 280 gr/mq

- |  |  |
|--|--|
|  GRIGIO SCURO |  NERO   |
|  BLU SCURO    |  BIANCO |
|  BLU ROYAL    |  ROSSO  |





## PILE



taglie disponibili:

XS/S/M/L/XL/2XL/3XL/4XL/5XL

art. **APP764**

Zip intera 8mm in plastica nera, manica raglan, coulisse regolabile in vita, elastici stringi polso, due tasche con zip coperte, una tasca frontale con zip, collo con bordatura di rinforzo in contrasto, cuciture rinforzate.

**Materiale:** 100% poliestere

**Grammatura:** 280 gr/mq

- |   |   |
|---|---|
|  GRIGIO CHIARO |  ROSSO |
|  BLU SCURO     |  NERO  |
|  BLU ROYAL     |  VERDE |

VERSIONE LADY

art. **APP765**



art. **APP766**



taglie disponibili:

XS/S/M/L/XL/2XL/3XL/4XL

Mezza zip 8mm in plastica nera, manica raglan, coulisse regolabile in vita, elastici stringi polso, due tasche con zip coperte, una tasca frontale con zip, collo con bordatura di rinforzo in contrasto, cuciture rinforzate.

**Materiale:** 100% poliestere

**Grammatura:** 280 gr/mq

- |  |  |
|--|--|
|  GRIGIO SCURO |  NERO     |
|  BLU SCURO    |  BIANCO   |
|  BLU ROYAL    |  ROSSO    |
|  GIALLO       |  VERDE    |
|  ARANCIONE    |  MIMETICO |

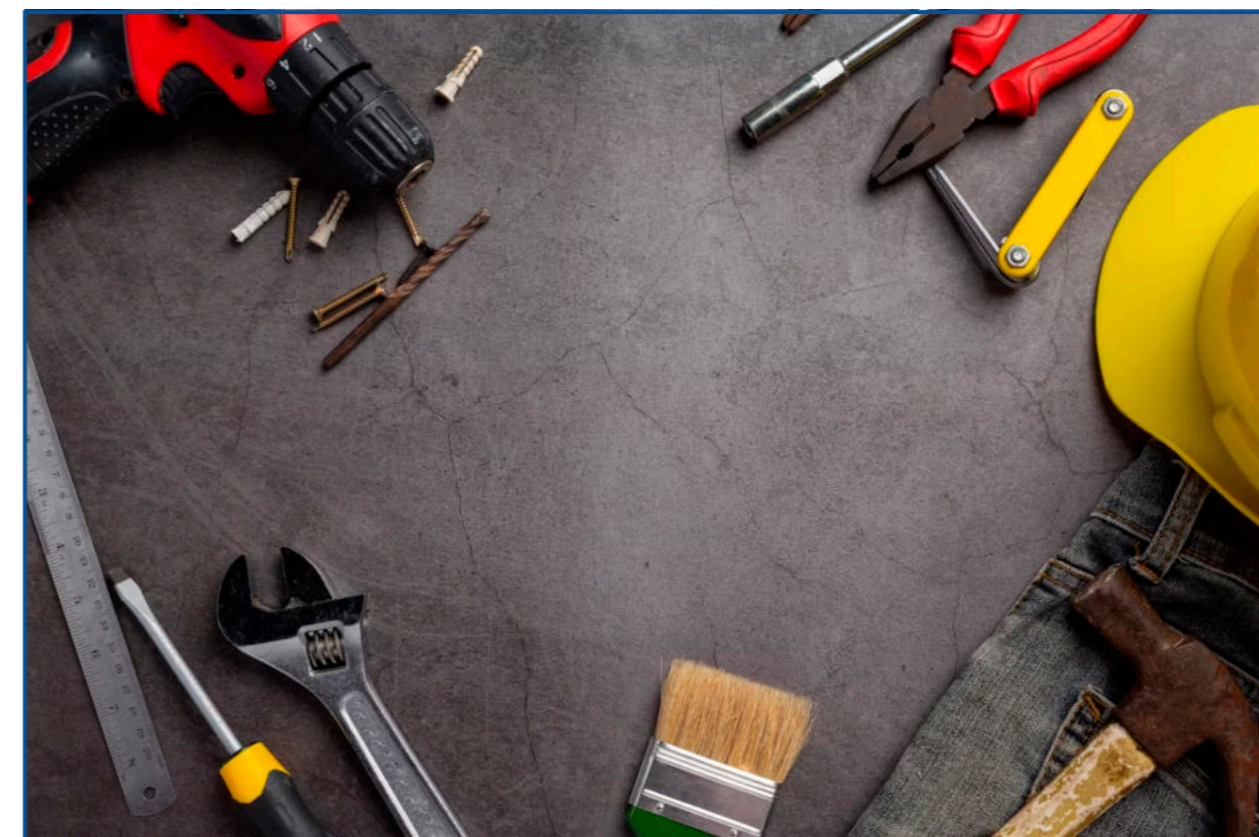







taglie disponibili:

XS/S/M/L/XL/2XL/3XL/4XL/5XL

Zip intera 8mm in plastica nera, manica raglan, coulisse regolabile in vita, elastici stringi polso, due tasche con zip coperte, una tasca frontale con zip, collo con bordatura di rinforzo in contrasto, cuciture rinforzate.

**Materiale:** 100% poliestere

**Grammatura:** 280 gr/mq

- |   |  |
|---|--|
|  GRIGIO CHIARO |  ROSSO  |
|  BLU SCURO     |  NERO   |
|  BLU ROYAL     |  BIANCO |
|  ARANCIONE     |  |

art. **APP767**

VERSIONE LADY

art. **APP768**



art. **APP769**

taglie disponibili:

S/M/L/XL/2XL/3XL

Gilet in pile sfiancato da donna, zip intera 8mm in plastica doppio cursore, taglio raglan, due tasche frontali con zip coperta e una tasca al petto con zip.

**Materiale:** 100% poliestere

**Grammatura:** 280 gr/mq

- |  |
|--|
|  GRIGIO SCURO |
|  BLU SCURO    |
|  NERO         |

VERSIONE LADY

art. **APP770**





taglie disponibili:

XS/S/M/L/XL/2XL/3XL/4XL

art. **APP759**

Felpa con cerniera divisibile e cappuccio. Tessuto morbido stabilizzato adatto a lavaggi intensivi, finissaggio antipilling. Costine 1/1 elasticizzate. Cuciture ribattute. Nastro collo in twill. Laccioli piatti. Zip coperta, tono su tono. Tasche a marsupio con soluzione per auricolari: elastico interno, anello passante, asola al collo.

VERSIONE LADY

art. **APP760**



**Materiale:** 65% poliestere 35% cotone

**Grammatura:** 280 gr/mq

- |  |               |  |        |
|--|---------------|--|--------|
|  | GRIGIO CHIARO |  | ROSSO  |
|  | GRIGIO SCURO  |  | NERO   |
|  | BLU SCURO     |  | BIANCO |
|  | BLU ROYAL     |  | VERDE  |
|  | AZZURRO       |  |        |

art. **APP761**

taglie disponibili:

XS/S/M/L/XL/2XL

Felpa con cerniera divisibile e cappuccio. Tasconi laterali. Laccioli, cappuccio interno, profili, zip e costine in contrasto.

**Materiale:** 80% poliestere 20% cotone

**Grammatura:** 300 gr/mq

- |  |              |  |        |
|--|--------------|--|--------|
|  | GRIGIO SCURO |  | NERO   |
|  | BLU SCURO    |  | BIANCO |
|  | BLU ROYAL    |  | ROSSO  |





taglie disponibili:  
S/M/L/XL/2XL/3XL

art. **APP771**

- Inserti in tessuto elasticizzato sui fianchi, sotto le braccia e all'interno collo
- Zip lunga
- Maniche raglan
- Cerniere nastrate YKK
- Una tasca sul petto con zip
- Una tasca sul braccio con zip
- Due tasche con zip
- Nastro di rinforzo interno collo in contrasto con tessuto appendiabito
- Polsini e fondo in tessuto elastico

**Materiale:** 100% poliestere  
**Grammatura:** 300 gr/mq

- |   |   |
|---|---|
|  GRIGIO SCURO  |  GIALLO FLUO |
|  GRIGIO CHIARO |  ROSSO       |
|  BLU AVIO      |  NERO        |
|  BLU SCURO     |  VERDE       |
|  BLU ROYAL     |   |

VERSIONE LADY

art. **APP772**

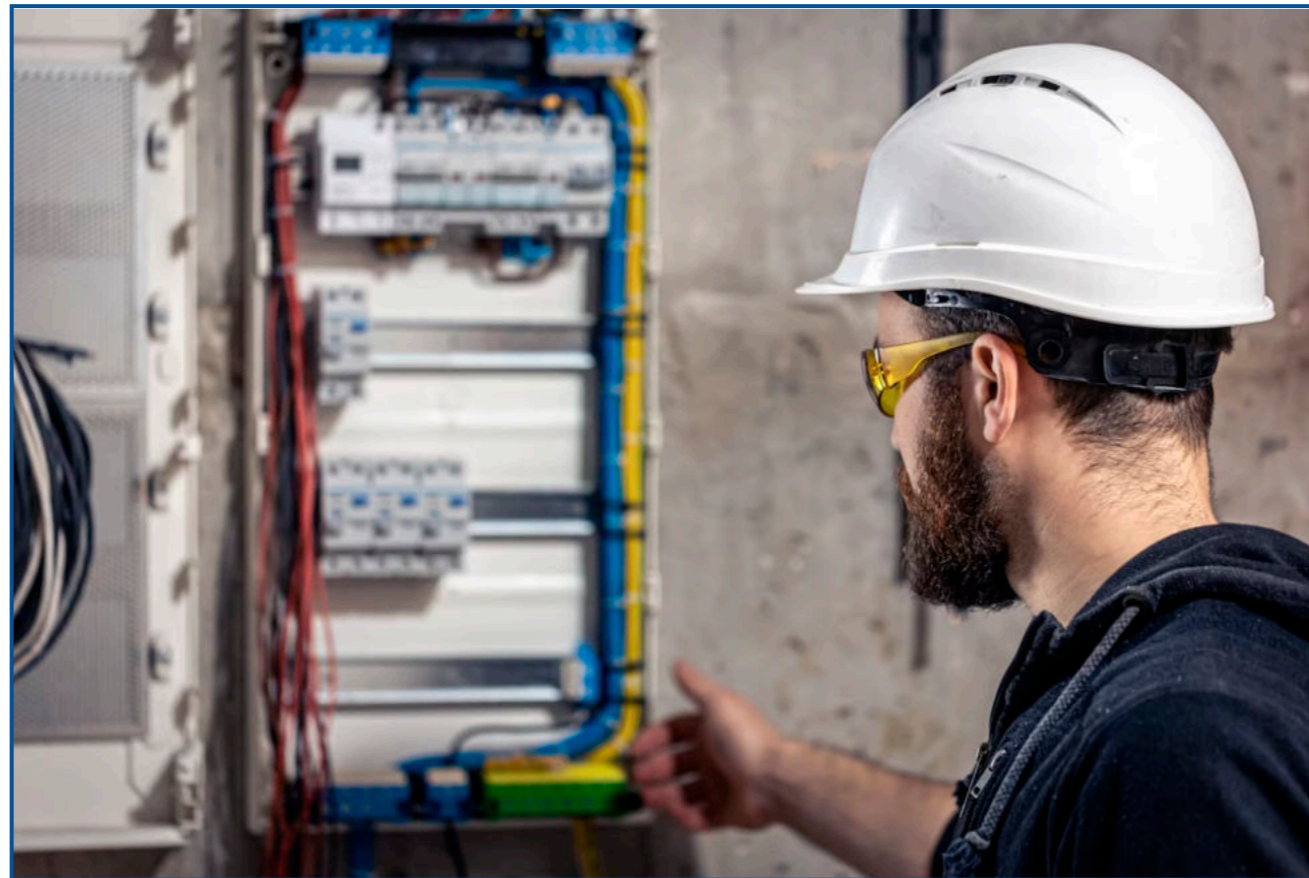

taglie disponibili:  
S/M/L/XL/2XL/3XL

art. **APP773**

- Fodera in tessuto traforato nella parte anteriore e nel cappuccio
- Cappuccio con cordini e finitura in costina elasticizzata
- Nastro di rinforzo interno collo in contrasto
- Inserti in tessuto elasticizzato sui fianchi e internamente alle braccia
- Zip lunga
- Cerniere nastrate YKK
- Una tasca a marsupio con finitura in costina elasticizzata
- Una tasca sul braccio con zip
- Polsini e fondo maglia in costina elasticizzata

**Materiale:** 100% poliestere  
**Grammatura:** 300 gr/mq

- |   |   |
|---|---|
|  GRIGIO CHIARO |  NERO        |
|  BLU AVIO      |  ROSSO       |
|  BLU SCURO     |  GIALLO FLUO |
|  BLU ROYAL     |   |

VERSIONE LADY

art. **APP774**







taglie disponibili:

XS/S/M/L/XL/2XL/3XL

art. **APP777**

- Zip corta nastrata
- Due tasche con zip nastrate
- Maniche raglan
- Cuciture cordonate lungo i fianchi
- Tessuto elasticizzato ai polsi
- Tessuto elasticizzato al fondo

**Materiale:** 100% poliestere

**Grammatura:** 280 gr/mq

- |                                    |                                      |
|------------------------------------|--------------------------------------|
| <input type="radio"/> BIANCO       | <input type="radio"/> NERO           |
| <input type="radio"/> GIALLO FLUO  | <input type="radio"/> ROSSO          |
| <input type="radio"/> BLU SCURO    | <input type="radio"/> ARANCIONE      |
| <input type="radio"/> BLU ROYAL    | <input type="radio"/> VERDE          |
| <input type="radio"/> GRIGIO SCURO | <input type="radio"/> VERDE MILITARY |



art. **APP778**

taglie disponibili:

XS/S/M/L/XL/2XL/3XL

Pile con inserti in softshell. Due tasche laterali e una sul petto con zip. Due tasconi interni. Profili manica rifrangenti e polsino con asola per il pollice.

**Materiale:** 100% poliestere

**Grammatura:** 280 gr/mq

- |                                     |
|-------------------------------------|
| <input type="radio"/> NERO          |
| <input type="radio"/> GRIGIO CHIARO |
| <input type="radio"/> VERDE         |

VERSIONE LADY

art. **APP779**

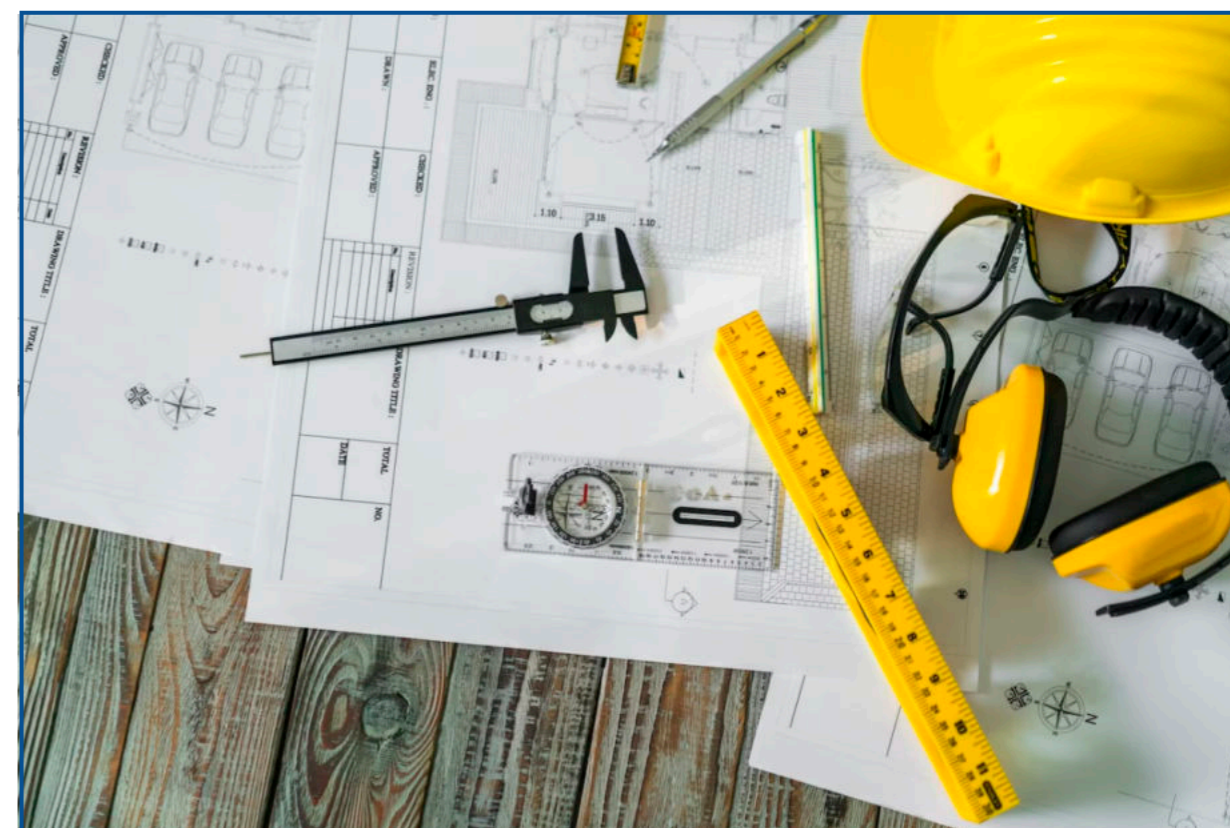



taglie disponibili:

S/M/L/XL/2XL/3XL

art. **APP775**

- Fianchi, spalle, parte superiore della schiena, colletto e avambracci in tessuto interlock accoppiato ed elasticizzato
- Piping giallo fluo anteriore sulle spalle e posteriore sulla schiena
- Cerniere nastrate YKK
- Zip lunga
- Una tasca sul petto con zip giallo fluo
- Triplo portapenne sul braccio
- Due tasche con zip
- Tessuto elastico ai polsi
- Coulisse al fondo

**Materiale:** 100% poliestere

**Grammatura:** 280 gr/mq

- BLU SCURO
- GRIGIO SCURO
- NERO



art. **APP776**

taglie disponibili:

S/M/L/XL/2XL/3XL

- Fianchi, spalle, parte superiore della schiena e interno braccia in contrasto
- Cerniere nastrate YKK
- Piping rifrangente anteriore sulle spalle e posteriore sulla schiena
- Zip corta
- Due tasche con zip
- Polsini e fondo in tessuto elastico

**Materiale:** 100% poliestere

**Grammatura:** 280 gr/mq

- ARANCIONE
- GRIGIO SCURO
- GRIGIO SCURO
- BLU SCURO
- BLU SCURO
- ROSSO
- BLU ROYAL
- GIALLO FLUO





taglie disponibili:

XS/S/M/L/XL/2XL/3XL/4XL/5XL

T-shirt da uomo girocollo manica lunga, colletto in costina misto spandex da 1.5 cm con cucitura ribattuta sul davanti, nastro di rinforzo da spalla a spalla in colore a contrasto visibile nel colletto, cuciture stretch, cucita lateralmente.

**Materiale:** 100% cotone  
**Grammatura:** 165 gr/mq

- BLU ROYAL
- BIANCO
- GRIGIO SCURO
- NERO
- GRIGIO CHIARO
- BLU SCURO

VERSIONE LADY  
art. **APP784**



art. **APP783**

## T-SHIRT

taglie disponibili:

S/M/L/XL/2XL/3XL

T-shirt da uomo tecnica-sportiva con manica raglan, doppia cucitura laterale per una migliore vestibilità, nastratura al collo.

**Materiale:** 100% poliestere  
**Grammatura:** 150 gr/mq

- ROSA
- VERDE FLUO
- ROSSO
- BIANCO
- GRIGIO CHIARO
- NERO
- GIALLO FLUO
- BLU SCURO
- ARANCIO FLUO
- BLU ROYAL

VERSIONE LADY  
art. **APP786**



art. **APP785**

taglie disponibili:

XS/S/M/L/XL/2XL/3XL/4XL/5XL

T-shirt girocollo manica corta, colletto in costina misto spandex da 1.5 cm con cucitura ribattuta sul davanti, nastro di rinforzo da spalla a spalla in colore a contrasto visibile nel colletto, cuciture stretch, struttura tubolare.

**Materiale:** 100% cotone  
**Grammatura:** 155 gr/mq

- MIMETICO
- BORDEAUX
- BIANCO
- NERO
- GIALLO FLUO
- ROSSO
- BLU SCURO
- ARANCIONE
- BLU ROYAL
- VERDE
- GRIGIO SCURO
- VERDE MILITARY
- GRIGIO CHIARO
- GIALLO

art. **APP780**



VERSIONE LADY  
art. **APP781**

art. **APP782**



taglie disponibili:

S/M/L/XL/2XL/3XL

T-shirt girocollo manica corta, colletto e bordo manica con tricolore a contrasto, colletto in rib misto spandex da 2.3 cm con cucitura ribattuta sul davanti, nastro di rinforzo da spalla a spalla. Cuciture stretch, cucita lateralmente.

**Materiale:** 100% cotone  
**Grammatura:** 155 gr/mq

- BIANCO
- NERO
- BLU SCURO
- BLU ROYAL





taglie disponibili:  
S/M/L/XL/2XL

Canotta girocollo, manica raglan, colletto in costina misto spandex da 1.5 cm con cucitura ribattuta sul davanti, nastro di rinforzo da spalla a spalla in colore a contrasto visibile nel colletto, cuciture stretch.

**Materiale:** 100% cotone  
**Grammatura:** 155 gr/mq

- |                                    |                                 |
|------------------------------------|---------------------------------|
| <input type="radio"/> BIANCO       | <input type="radio"/> ROSSO     |
| <input type="radio"/> NERO         | <input type="radio"/> ARANCIONE |
| <input type="radio"/> GRIGIO SCURO | <input type="radio"/> BLU ROYAL |

art. **APP787**



art. **APP788**

taglie disponibili:  
S/M/L/XL/2XL/3XL

- Girocollo
- Colletto basso (h cm 1.2 Man, h cm 0,8 Lady)
- Nastro interno collo in cotone Oxford

**Materiale:** 100% cotone pettinato  
**Grammatura:** 150 gr/mq

- |                                     |                                      |
|-------------------------------------|--------------------------------------|
| <input type="radio"/> NERO          | <input type="radio"/> ROSA           |
| <input type="radio"/> BIANCO        | <input type="radio"/> ROSSO          |
| <input type="radio"/> BLU AVIO      | <input type="radio"/> ARANCIONE      |
| <input type="radio"/> BLU SCURO     | <input type="radio"/> VERDE CHIARO   |
| <input type="radio"/> BLU ROYAL     | <input type="radio"/> VERDE          |
| <input type="radio"/> GRIGIO SCURO  | <input type="radio"/> VERDE MILITARY |
| <input type="radio"/> GRIGIO CHIARO | <input type="radio"/> GIALLO         |



VERSIONE LADY

art. **APP789**



taglie disponibili:

S/M/L/XL/2XL

- Colletto basso h cm 1.2
- Maniche e colletto in contrasto

**Materiale:** 100% cotone pettinato

**Grammatura:** 150 gr/mq

- NERO
- GRIGIO SCURO
- GRIGIO CHIARO
- ROSSO
- BLU SCURO
- BLU ROYAL

art. **APP792**



art. **APP793**



taglie disponibili:

S/M/L/XL/2XL/3XL

- Colletto basso h cm 1.2
- Maniche e colletto in contrasto

**Materiale:** 100% cotone pettinato

**Grammatura:** 150 gr/mq

- BIANCO
- GRIGIO CHIARO
- ARANCIONE
- ROSSO
- BLU SCURO
- BLU ROYAL



taglie disponibili:  
S/M/L/XL/2XL/3XL

Colletto basso h cm 1.0

**Materiale:** 100% cotone pettinato  
**Grammatura:** 150 gr/mq

- |   |  |
|---|--|
|  NERO      |  ROSSO          |
|  BIANCO    |  ARANCIONE      |
|  BLU AVIO  |  VERDE CHIARO   |
|  BLU SCURO |  VERDE MILITARY |
|  BLU ROYAL |  GRIGIO CHIARO  |





art. **APP790**

taglie disponibili:  
S/M/L/XL/2XL/3XL

- Colletto basso h cm 1.2
- Tre bottoni
- Cuciture laterali per una migliore vestibilità

**Materiale:** 100% cotone pettinato  
**Grammatura:** 150 gr/mq

- |  |  |
|--|--|
|  BLU SCURO      |  NERO   |
|  BLU ROYAL      |  BIANCO |
|  VERDE MILITARY |  ROSSO  |
|  GRIGIO CHIARO  |  |



art. **APP791**

art. **APP794**



taglie disponibili:  
S/M/L/XL/2XL/3XL

- Colletto basso h cm 1.2
- Colletto e fondo manica in colori fluo

**Materiale:** 100% cotone pettinato  
**Grammatura:** 150 gr/mq

- |   |
|---|
|  NERO           |
|  GRIGIO SCURO   |
|  GRIGIO CHIARO  |
|  ROSSO          |
|  BLU AVIO       |
|  VERDE MILITARY |
|  BLU SCURO      |

art. **APP795**



taglie disponibili:  
S/M/L/XL/2XL/3XL

- Colletto basso h cm 1.2
- Tricolore italiano nel fondo manica

**Materiale:** 100% cotone pettinato  
**Grammatura:** 150 gr/mq

- |   |
|---|
|  BIANCO        |
|  NERO          |
|  GRIGIO SCURO  |
|  GRIGIO CHIARO |
|  ROSSO         |
|  BLU ROYAL     |
|  BLU SCURO     |



taglie disponibili:

S/M/L/XL/2XL

- Colletto basso h cm 1.2
- Cuciture laterali per una migliore vestibilità

**Materiale:** 100% cotone pettinato

**Grammatura:** 165 gr/mq

- NERO
- GRIGIO SCURO
- VERDE MILITARY
- BLU SCURO
- BLU ROYAL

art. **APP796**



taglie disponibili:

XS/S/M/L/XL/2XL/3XL/4XL

T-shirt scollo a V, cotone pettinato. Tessuto Jersey stabilizzato. Nastrino parasudore. Colletto elasticizzato e ribattuto. Struttura tubolare indeformabile. Vestibilità slim-fit.

**Materiale:** 100% cotone ring spun

**Grammatura:** 145 gr/mq

- NERO
- BIANCO
- AZZURRO
- BLU SCURO
- BLU ROYAL
- ROSSO
- ARANCIONE
- VERDE FLUO
- GRIGIO CHIARO

art. **APP797**



art. **APP782**



VERSIONE LADY  
art. **APP799**

taglie disponibili:

S/M/L/XL/2XL

Tessuto Jersey stabilizzato. Nastrino parasudore. Colletto elasticizzato e ribattuto. Struttura tubolare indeformabile per uomo. Versione donna sciancrata con cuciture laterali. Vestibilità slim-fit.

**Materiale:** 100% cotone ring spun

**Grammatura:** 145 gr/mq

- NERO
- BIANCO
- AZZURRO
- BLU SCURO
- BLU ROYAL
- GRIGIO SCURO
- GRIGIO CHIARO
- BEIGE
- ROSA
- ROSSO
- ARANCIONE
- VERDE ACIDO
- VERDE
- VERDE MILITARY
- GIALLO
- BORDEAUX

art. **APP7101**

**LADY**



taglie disponibili:

S/M/L/XL/2XL

Canotta donna stretching. Tessuto Jersey elasticizzato. Girocollo ampio. Profili a collareto. Cuciture laterali.

**Materiale:** 95% cotone 5% elasthan

**Grammatura:** 170 gr/mq

- NERO
- BIANCO



## POLO

taglie disponibili:

XS/S/M/L/XL/2XL/3XL/4XL/5XL

art. **APP7102**

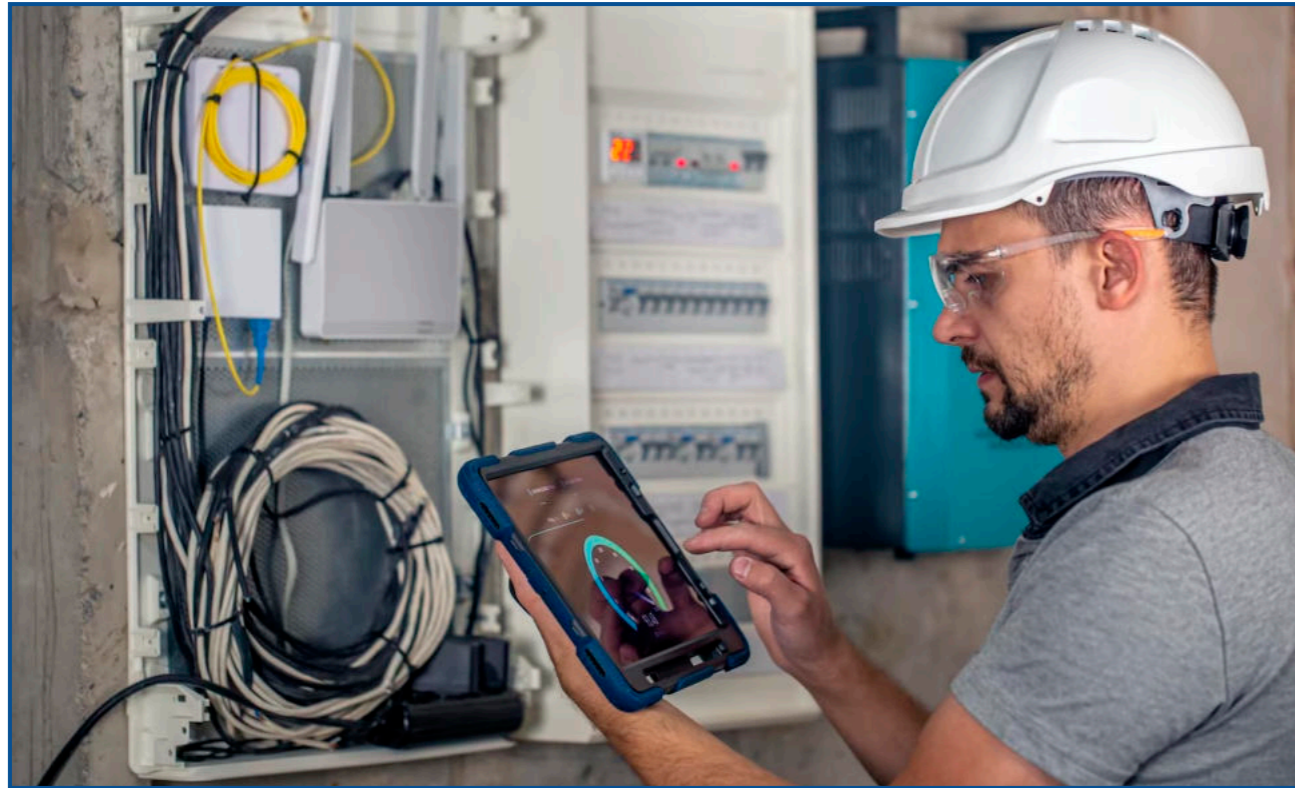

Polo a manica corta con 3 bottoni in tinta effetto perlato, colletto e bordo manica a costine, spacchetti laterali, cuciture del collo coperte con nastro a contrasto, cuciture stretch, nastro di rinforzo laterale, rinforzo sagomato retro collo.

**Materiale:** 100% cotone

**Grammatura:** 200 gr/mq

- |                 |                  |
|-----------------|------------------|
| ● NERO          | ● VIOLA          |
| ○ BIANCO        | ● ROSSO          |
| ● AZZURRO       | ● ARANCIONE      |
| ● BLU SCURO     | ● VERDE ACIDO    |
| ● BLU ROYAL     | ● VERDE          |
| ● GRIGIO SCURO  | ● VERDE MILITARY |
| ● GRIGIO CHIARO | ● GIALLO         |
| ● BEIGE         | ● BORDEAUX       |

VERSIONE LADY  
art. **APP7103**

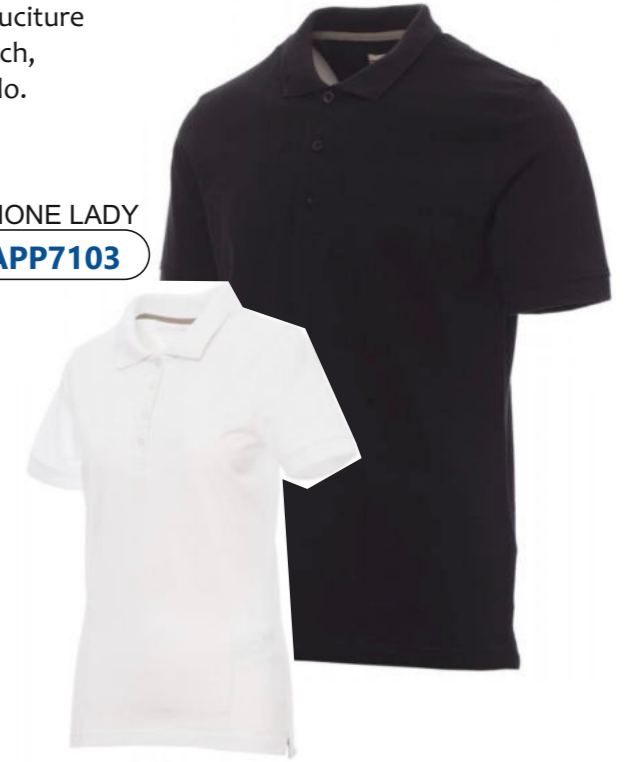

art. **APP7104**

taglie disponibili:

XXS/XS/S/M/L/XL/2XL/3XL/4XL/5XL

Polo unisex a manica corta a 3 bottoni in tinta, collo e bordo manica con fine profilo tricolore in contrasto, colletto e bordo manica a costine, spacchetti laterali con cucitura di rinforzo, cuciture del collo coperte, nastro di rinforzo laterale, cuciture stretch, rinforzo sagomato retro collo.

**Materiale:** 100% cotone

**Grammatura:** 210 gr/mq

- |                  |          |
|------------------|----------|
| ● GRIGIO CHIARO  | ● NERO   |
| ● BLU SCURO      | ○ BIANCO |
| ● BLU ROYAL      | ● ROSSO  |
| ● VERDE MILITARY | ● VERDE  |





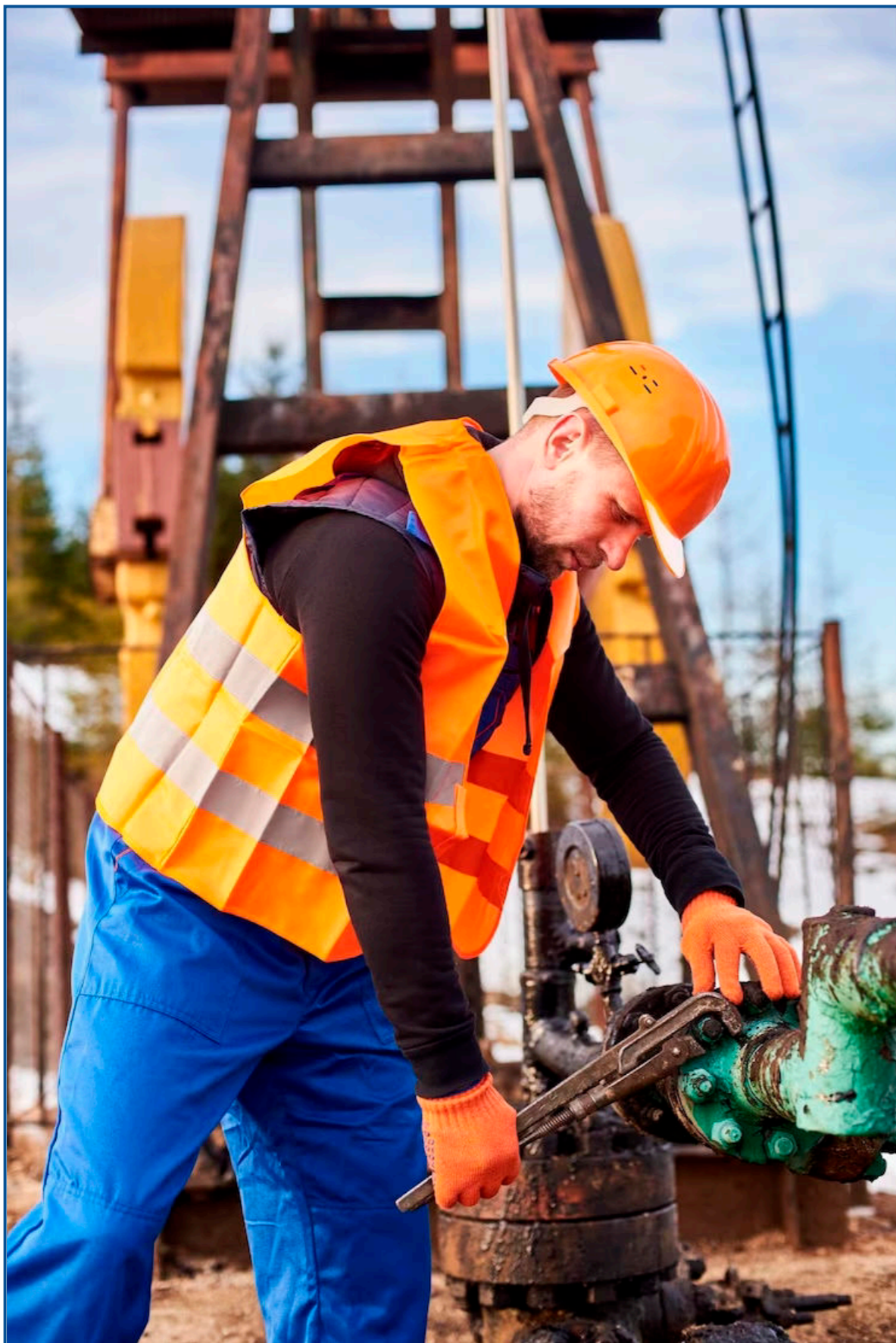

taglie disponibili:

XS/S/M/L/XL/2XL/3XL/4XL/5XL

art. **APP7105**

Polo da uomo a manica lunga con 3 bottoni in tinta effetto perlato, colletto e polsino a costine, spacchetti laterali, cuciture del collo coperte con nastro a contrasto, cuciture stretch, nastro di rinforzo laterale, rinforzo sagomato retro collo.

**Materiale:** 100% cotone  
**Grammatura:** 210 gr/mq

- |                                     |                              |
|-------------------------------------|------------------------------|
| <input type="radio"/> GRIGIO SCURO  | <input type="radio"/> NERO   |
| <input type="radio"/> GRIGIO CHIARO | <input type="radio"/> BIANCO |
| <input type="radio"/> BLU SCURO     | <input type="radio"/> ROSSO  |
| <input type="radio"/> BLU ROYAL     | <input type="radio"/> VERDE  |
| <input type="radio"/> ARANCIONE     |                              |

VERSIONE LADY

art. **APP7106**



art. **APP7107**

taglie disponibili:

XXS/XS/S/M/L/XL/2XL/3XL/4XL/5XL

Polo unisex a manica lunga a 3 bottoni in tinta, collo e polsino con fine profilo tricolore in contrasto, colletto e polsino a costine, spacchetti laterali, cuciture del collo coperte, nastro di rinforzo laterale, rinforzo sagomato retro collo.

**Materiale:** 100% cotone  
**Grammatura:** 210 gr/mq

- |                                     |                              |
|-------------------------------------|------------------------------|
| <input type="radio"/> GRIGIO CHIARO | <input type="radio"/> NERO   |
| <input type="radio"/> BLU SCURO     | <input type="radio"/> BIANCO |
| <input type="radio"/> BLU ROYAL     | <input type="radio"/> ROSSO  |





taglie disponibili:

S/M/L/XL/2XL

art. **APP7108**

- Tre bottoni in contrasto
- Colletto e fondo manica in rib
- Colletto, fondo manica e fessino in contrasto
- Nastro di tessuto colorato sul fessino
- Parte posteriore del colletto con 5 strisce colorate
- Nastro di rinforzo interno collo in tinta
- Spacchetti laterali con nastro di rinforzo colorato

**Materiale:** 100% cotone piquè pettinato

**Grammatura:** 200 gr/mq

- |   |   |
|---|---|
|  VERDE     |  NERO          |
|  BLU SCURO |  BIANCO        |
|  BLU ROYAL |  GRIGIO CHIARO |



art. **APP7109**

taglie disponibili:

S/M/L/XL/2XL/3XL

- Bottoni bianco trasparente
- Colletto e fondo manica in rib
- Nastro di rinforzo nell'interno collo
- Spacchetti laterali

**Materiale:** 100% cotone pettinato

**Grammatura:** 180 gr/mq

- |  |   |
|--|---|
|  GIALLO       |  BEIGE         |
|  ARANCIONE    |  ROSSO         |
|  VERDE        |  NERO          |
|  VERDE CHIARO |  BIANCO        |
|  BLU SCURO    |  GRIGIO SCURO  |
|  BLU ROYAL    |  GRIGIO CHIARO |



VERSIONE LADY

art. **APP7110**





taglie disponibili:  
XS/S/M/L/XL/2XL/3XL

- Doppio piping bicolore su colletto e fondo manica in rib
- Fascia laterale con piping in contrasto
- Bottoni in tinta
- Spacchetti laterali con all'interno nastro di rinforzo
- Nastro di rinforzo interno collo

**Materiale:** 100% cotone piqué pettinato

**Grammatura:** 200 gr/mq

- |  |   |
|--|---|
|  BLU ROYAL      |  ROSSO         |
|  MIMETICO       |  ROSSO         |
|  VERDE MILITARY |  ROSSO         |
|  GRIGIO SCURO   |  BIANCO        |
|  BLU SCURO      |  BIANCO        |
|  BLU SCURO      |  NERO          |
|  BLU SCURO      |  NERO          |
|  BLU SCURO      |  VERDE         |
|  BLU SCURO      |  GRIGIO CHIARO |
|  BLU SCURO      |  ARANCIONE     |

art. **APP7111**



taglie disponibili:  
S/M/L/XL/2XL

- Tre bottoni in tinta
- Colletto e fondo manica in rib
- Taschino con bottone tricolore italiano
- Spacchetti laterali
- Nastro di rinforzo nell'interno collo

**Materiale:** 100% cotone piqué pettinato

**Grammatura:** 180 gr/mq

- |   |  |
|---|--|
|  BIANCO    |  |
|  NERO      |  ROSSO          |
|  BLU ROYAL |  VERDE MILITARY |
|  BLU SCURO |  GRIGIO SCURO   |

art. **APP7112**



taglie disponibili:  
S/M/L/XL/2XL/3XL

art. **APP7113**



- Tre bottoni in tinta cuciti con filo giallo fluo
- Colletto e polsini in rib
- Nastro di rinforzo interno collo in colore giallo fluo
- Piping giallo fluo anteriore sulle spalle e posteriore sulla schiena
- Taschino sul petto con cuciture giallo fluo, suddiviso in 3 spazi portapenne
- Spacchetti laterali con nastro di rinforzo in colore giallo fluo

**Materiale:** 95% cotone 5% spandex

**Grammatura:** 200 gr/mq

- |  |
|--|
|  NERO         |
|  BLU SCURO    |
|  GRIGIO SCURO |

art. **APP7114**









taglie disponibili:  
S/M/L/XL/2XL/3XL

- Doppio piping bicolore su colletto e polsino in Rib
- Fascia laterale con piping in contrasto
- Bottoni in tinta
- Spacchetti laterali con all'interno nastro di rinforzo
- Nastro di rinforzo interno collo

**Materiale:** 100% cotone piqué pettinato

**Grammatura:** 200 gr/mq

- |   |   |
|---|---|
|  MIMETICO  |  NERO          |
|  BLU SCURO |  BLU SCURO     |
|  BLU ROYAL |  GRIGIO SCURO  |
|  ROSSO     |  GRIGIO CHIARO |



taglie disponibili:

XS/S/M/L/XL/2XL/3XL/4XL/5XL

Zip lunga SBS nastrata, cappuccio richiudibile nel colletto, polsini regolabili con stringi polso gommati e velcro, due tasche laterali con zip, una tasca al petto con porta badge a scomparsa, una tasca skipass al braccio, coulisse in vita. Una tasca interna e due zip per agevolare stampa e ricami al petto e alle spalle.

**Materiale:** 93% poliestere 7% elasthan

**Grammatura:** 330 gr/mq

-  ROSSO
-  BIANCO
-  GRIGIO SCURO
-  NERO
-  VERDE
-  BLU SCURO
-  BLU ROYAL

art. **APP7128**

## SOFTSHELL



taglie disponibili:

S/M/L/XL/2XL/3XL/4XL/5XL

art. **APP7129**

Tessuto impermeabile, traspirante e antivento. Fodera interna in morbido micro-fleece fluo. Chiusura centrale con zip impermeabile. Maniche preformate per vestibilità ottimale, cappuccio regolabile e staccabile, polsini regolabili con velcro e polsino antivento elasticizzato con foro passa-pollice. Dotato di due tasche frontali chiuse con zip fluo e coulisse antimpigliamento regolabile all'interno. Una tasca porta cellulare sul petto con tecnologia Free Sound chiusa con zip fluo. Due ampie tasche interne. Tasca supplementare termosaldata su manica sinistra. Fondo sagomato. Nastro reflex su colletto nella parte posteriore.

**Materiale:** 96% poliestere 4% spandex

**Grammatura:** 320 gr/mq

-  NERO
-  GRIGIO SCURO
-  GRIGIO SCURO
-  VERDE
-  BLU SCURO

VERSIONE LADY  
art. **APP7130**





# GIUBBOTTI



taglie disponibili:

S/M/L/XL/2XL/3XL

- Non imbottito
- Interno collo, polsini e fondo in maglia elasticizzata con profili colorati in contrasto
- Fodera retinata con apertura sul fondo mediante zip per facilitare personalizzazioni
- Una tasca sul petto con zip con all'interno portabadge estraibile
- 2 tasche esterne con zip
- 1 tasca interna portafoglio

**Materiale:** 100% polyamide/nylon taslon

**Grammatura:** 100 gr/mq + 60 gr/mq

- BLU SCURO
- GRIGIO SCURO
- NERO
- VERDE MILITARY
- MARRONE

art. **APP7131**



art. **APP7132**



VERSIONE LADY

art. **APP7133**

taglie disponibili:

S/M/L/XL/2XL/3XL

- Impermeabilità 4000 mm/H2O
- Traspirabilità 1000 g/M2/24h
- Imbottitura in soft poliestere (effetto piuma)
- Fodera in morbido poliestere 320T
- Cappuccio imbottito con coulisse
- Zip centrale coperta con doppio cursore
- 2 ampie tasche esterne con bottoni automatici
- 1 tasca sul petto con cerniera antiacqua con taglio laser
- 1 tasca interna portafoglio con zip
- Tessuto elasticizzato antivento all'interno dei polsini

**Materiale:** 94% poliestere 6% spandex

**Grammatura:** 300 gr/mq + 180 gr/mq

- NERO
- BLU SCURO
- VERDE MILITARY



taglie disponibili:  
S/M/L/XL/2XL/3XL

art. **APP7134**

- Imbottitura in soft poliestere (effetto piuma)
- Fodera in morbido poliestere 300T
- Spalle, fianchi e parte superiore del busto e della manica in softshell a 2 strati, con interno in pile antipilling
- Cerniere YKK
- 2 tasche esterne con zip
- Tessuto elastico ai polsi
- Tessuto elastico al fondo

**Materiale:** 100% poliestere

**Grammatura:** 180 gr/mq + 180 gr/mq

- |  |   |
|--|---|
|  BLU SCURO    |  BLU ROYAL |
|  GRIGIO SCURO |  NERO      |



taglie disponibili:  
S/M/L/XL/2XL/3XL

art. **APP7136**

- Impermeabilità 4000 mm/H<sub>2</sub>O
- Traspirabilità 1000 g/M<sup>2</sup>/24h
- Imbottitura in soft poliestere (effetto piuma)
- Fodera in morbido poliestere 320T
- Cerniere antiacqua con taglio laser
- Cappuccio imbottito con coulisse
- 2 tasche con zip coperta
- 1 tasca interna portafoglio con zip
- Polsini e fondo in tessuto elasticizzato
- 1 zip interna per personalizzare sul cuore

**Materiale:** 94% poliestere 6% spandex

**Grammatura:** 300 gr/mq + 180 gr/mq

- |  |   |
|--|---|
|  ROSSO          |  BEIGE     |
|  VERDE MILITARY |  NERO      |
|  GRIGIO SCURO   |  BLU SCURO |



art. **APP7137**



taglie disponibili:  
S/M/L/XL/2XL/3XL

- Fodera in poliestere
- Imbottitura in poliestere
- Cerniera Gialla/Rossa/Nera
- Cappuccio imbottito con chiusura regolabile con coulisse
- 2 tasche con zip esterne
- 2 tasche interne con velcro
- Polsini e fondo in maglia elasticizzata

**Materiale:** 100% poliestere

**Grammatura:** 195 gr/mq + 140 gr/mq

- |   |  |
|---|--|
|  BLU SCURO     |  NERO           |
|  GRIGIO SCURO  |  VERDE          |
|  GRIGIO CHIARO |  VERDE MILITARY |

art. **APP7138**









taglie disponibili:  
S/M/L/XL/2XL/3XL

- Imbottitura in soffice poliestere (effetto piuma)
- Fodera in morbido poliestere 320T
- Cappuccio imbottito regolabile con coulisse
- 2 tasche esterne con zip
- 1 tasca interna portafoglio con zip
- Polsini elastici con chiusura regolabile con velcro
- Coulisse al fondo

**Materiale:** 100% poliestere

**Grammatura:** 40 gr/mq + 530 gr/mq

- |   |  |
|---|--|
|  BLU SCURO |  NERO |
|  NERO      |  NERO |
|  NERO      |  NERO |



taglie disponibili:

S/M/L/XL/2XL/3XL

art. **APP7139**

- Corpo: nylon 20 D water resistance con fodera in poliestere 300T
- Imbottitura in sofficie poliestere (effetto piuma)
- Fianchi e maniche: softshell tre strati con membrana TPU, con interno in pile antipilling
- Impermeabilità 3000 mm/H<sub>2</sub>O
- Traspirabilità 1000 g/M<sup>2</sup>/24h
- Cerniere con profilatura in contrasto
- 2 tasche con zip
- 1 tasca con zip sul braccio
- 2 tasche interne
- Tessuto elastico ai polsi
- Tessuto elastico al fondo

**Materiale:** 100% poliestere

**Grammatura:** 180 gr/mq + 200 gr/mq

● NERO

● BLU SCURO



VERSIONE LADY

art. **APP7140**

art. **APP7141**

taglie disponibili:

S/M/L/XL/2XL/3XL

- Non imbottito
- Fodera interna in maglina con zip sul fondo per facilitare personalizzazioni
- Cappuccio con chiusura regolabile con coulisse
- 2 tasche con zip
- Tasca interna portafoglio
- Polsini e fondo in maglia elasticizzata

**Materiale:** 100% poliestere

**Grammatura:** 65 gr/mq + 150 gr/mq

● NERO

● BLU SCURO

● GRIGIO SCURO

● VERDE MILITARY



VERSIONE LADY

art. **APP7142**





taglie disponibili:

XS/S/M/L/XL/2XL/3XL/4XL/5XL

Gilet unisex, zip 8mm in plastica con cursore in metallo, retro sagomato, due ampie tasche esterne con zip, ampia tasca al petto multifunzione, porta smartphone e bande riflettenti, anello porta badge. Interno: imbottitura trapuntata e rifinita con fodera ad alta densità, interno colletto in pile, una tasca.

**Materiale:** 80% poliestere 20% cotone

**Grammatura:** 170 gr/mq

● BLU SCURO

● GRIGIO SCURO

art. **APP7143**



**GILET**



taglie disponibili:

XXS/XS/S/M/L/XL/2XL/3XL/4XL/5XL

Gilet unisex, zip 8mm in plastica con cursore in metallo con patta e bottoni in plastica, retro sagomato, 2 tasche esterne LOCK SYSTEM e 2 con zip, inclinazione delle tasche per agevolare l'ingresso della mano, 1 tasca al petto porta smartphone e anella porta badge, bande riflettenti sulla tasca e schiena. Interno: imbottito, pile in contrasto su schiena e collo, 1 tasca, zip interna per agevolare stampe e ricami.

**Materiale:** 100% poliestere

**Grammatura:** 200 gr/mq

● ARANCIONE

● ROSSO

● NERO

● GRIGIO SCURO

● GRIGIO SCURO

● BLU ROYAL

● BORDEAUX

● VERDE

● BLU SCURO

● BLU SCURO

art. **APP7144**







taglie disponibili:  
S/M/L/XL/2XL/3XL/4XL/5XL

art. **APP7145**

Gilet in tessuto molto comodo, resistente, morbido sulla pelle, idrorepellente, traspirante e asciuga rapidamente. Dotata di 2 tasche frontali e 1 tasca porta cellulare sul petto chiuse con zip. 2 ampie tasche interne. Fondo sagomato.

**Materiale:** 90% nylon 10% spandex  
**Grammatura:** 260 gr/mq

VERSIONE LADY  
art. **APP7146**



-  GRIGIO SCURO
-  GRIGIO SCURO  BLU SCURO
-  NERO  VERDE MILITARY



art. **APP7147**



taglie disponibili:  
S/M/L/XL/2XL/3XL/4XL

Gilet dotato di tasche multifunzionali su petto con portabadge a scomparsa e tasca portacellulare, tasche multifunzionali a fondo vita con chiusura di sicurezza in velcro. Ampie fasce di aerazione in rete 3D sotto il giromanica; rete traspirante interna su schiena. Rinforzi di supporto per velcri.

**Materiale:** 60% cotone 40% poliestere  
**Grammatura:** 245 gr/mq

-  NERO
-  GRIGIO SCURO
-  BLU SCURO





taglie disponibili:

S/M/L/XL/2XL/3XL/4XL/5XL

Gilet estivo, zip, composizione multitasche frontale con un porta badge reversibile, piping reflex alle spalle e schiena, ampia cacciatora posteriore. Interno: fodera in dry-tech, in colore a contrasto, aperta per agevolare stampe e ricami.

**Materiale:** 80% poliestere 20% cotone

**Grammatura:** 190 gr/mq

- NERO
- ROSSO
- BIANCO
- GRIGIO SCURO
- VERDE MILITARY
- BEIGE
- MIMETICO
- BLU SCURO
- BLU ROYAL

art. **APP7148**



taglie disponibili:

S/M/L/XL/2XL/3XL

Gilet imbottito, zip 8mm in plastica con cursore in metallo, fine bordino in vita, due tasche esterne. Interno: imbottito di poliestere effetto piuma, tre tasche.

**Materiale:** 100% nylon  
**Grammatura:** 38 gr/mq

- NERO
- ROSSO
- GRIGIO SCURO
- BLU SCURO
- BLU ROYAL

art. **APP7149**

VERSIONE LADY

art. **APP7150**



taglie disponibili:

S/M/L/XL/2XL/3XL

art. **APP7151**



- Profili rifrangenti
- Tasca sul petto con portabadge a scomparsa
- 2 doppie tasche con patta e chiusura in velcro
- 2 tasche con zip coperte e fodera rinforzata per utensili
- Tasca interna portafoglio
- Elastico antivento nel giromanica
- Coulisse al fondo
- 1 zip interna per personalizzare su schiena e 1 per il cuore

**Materiale:** 100% poliestere

**Grammatura:** 180 gr/mq

- ROSSO
- GRIGIO SCURO
- NERO
- VERDE
- BLU SCURO
- BLU ROYAL

art. **APP7152**



taglie disponibili:

S/M/L/XL/2XL/3XL

- Profili rifrangenti
- Tasca sul petto con portabadge a scomparsa
- Doppie tasche con patta e chiusura in velcro
- 2 tasche con zip e fodera rinforzata per utensili
- Tasca interna portafoglio con velcro
- Taschino interno portacellulare
- Elastico antivento nel giromanica
- Elastico stringifianchi
- Bottoni automatici in metallo

**Materiale:** 80% poliestere 20% cotone

**Grammatura:** 180 gr/mq

- NERO
- GRIGIO SCURO
- ROSSO
- VERDE
- BLU ROYAL
- BLU SCURO



taglie disponibili:  
S/M/L/XL/2XL/3XL

art. **APP7153**

- Non foderato
- Stampe rifrangenti sulle spalle
- Gancio portabadge o portachiavi
- Tasca sul petto con zip e triplo portapenna
- 2 tasche in nylon 400 D antistrappo con bottoni automatici coperti
- Tasca con portabadge estraibile
- Passanti per utensili

**Materiale:** 98% cotone 2% elasthan

**Grammatura:** 250 gr/mq

- BLU SCURO
- GRIGIO SCURO
- NERO



art. **APP7154**



VERSIONE LADY

art. **APP7155**

taglie disponibili:  
S/M/L/XL/2XL/3XL

- Spalle, fianchi e parte superiore del busto in softshell a 2 strati, con interno in pile antipilling
- Cerniere YKK
- 2 tasche esterne con zip
- Tessuto elastico al giromanica
- Tessuto elastico al fondo

**Materiale:** 100% poliestere

**Grammatura:** 180 gr/mq

- NERO
- BLU ROYAL
- GRIGIO SCURO
- BLU SCURO





## CAMICI





taglie disponibili:

42/44/46/48/50/52/54/56/58/60/62

- Chiusura nascosta con bottoni e occhielli
- Polsi elasticizzati
- 2 tasche davanti
- Taschino sul petto sinistro
- Martingala posteriore
- Spacco dietro
- Tessuto popeline

**Materiale:** 65% poliestere 35% cotone

**Grammatura:** 130 gr/mq

- |  |   |
|--|---|
|  NERO   |  BLU SCURO   |
|  BEIGE  |  BLU ROYAL   |
|  BIANCO |  VERDE SCURO |

art. **APP7253**



art. **APP7254** **LADY**

taglie disponibili:  
XS/S/M/L/XL/2XL

- Collo a rever
- Chiusura nascosta con bottoni e occhielli
- Polsi elasticizzati
- Taschino sul petto sinistro
- Tasche davanti

**Materiale:** 100% cotone  
**Grammatura:** 160 gr/mq

- |  |
|--|
|  BLU SCURO    |
|  GRIGIO SCURO |
|  BIANCO       |
|  AZZURRO      |





taglie disponibili:

XXS/S/S/M/L/XL/2XL/3XL/4XL/5XL

Camice a collo aperto, elastico ai polsi, chiusura con bottoni coperta, due tasche applicate e una tasca al petto con porta smartphone, porta badge, porta penna e patta di chiusura con velcro.

**Materiale:** 100% cotone

**Grammatura:** 260 gr/mq

● BLU SCURO

● GRIGIO SCURO

art. **APP7250**



art. **APP7251**



taglie disponibili:  
S/M/L/XL/2XL

Casacca con bottoni a pressione a manica lunga blu.

Abbottonatura nascosta antinfortunistica, elastico ai polsi, tasche e taschino.

**Materiale:** 65% poliestere 35% cotone

**Grammatura:** 195 gr/mq

● ROSSO

● BLU SCURO

● GRIGIO SCURO

● BIANCO

● VERDE SCURO

● VERDE CHIARO

● NERO

● BEIGE

● MARRONE

● BORDEAUX

● BLU ROYAL

● AZZURRO





taglie disponibili:  
S/M/L/XL/2XL/3XL

art. **APP7156**

**ALTA VISIBILITÀ**

Giubbino unisex multistagione, chiusura frontale con bottoni in plastica e patta di copertura, chiusura polsi con bottone, vita regolabile con velcro; impunture a contrasto, porta smartphone, porta badge staccabile e porta penna nella tasca al petto con patta e velcro.

**Materiale:** 50% poliestere 50% cotone

**Grammatura:** 250 gr/mq

 GIALLO FLUO

 GIALLO FLUO

 ARANCIO FLUO

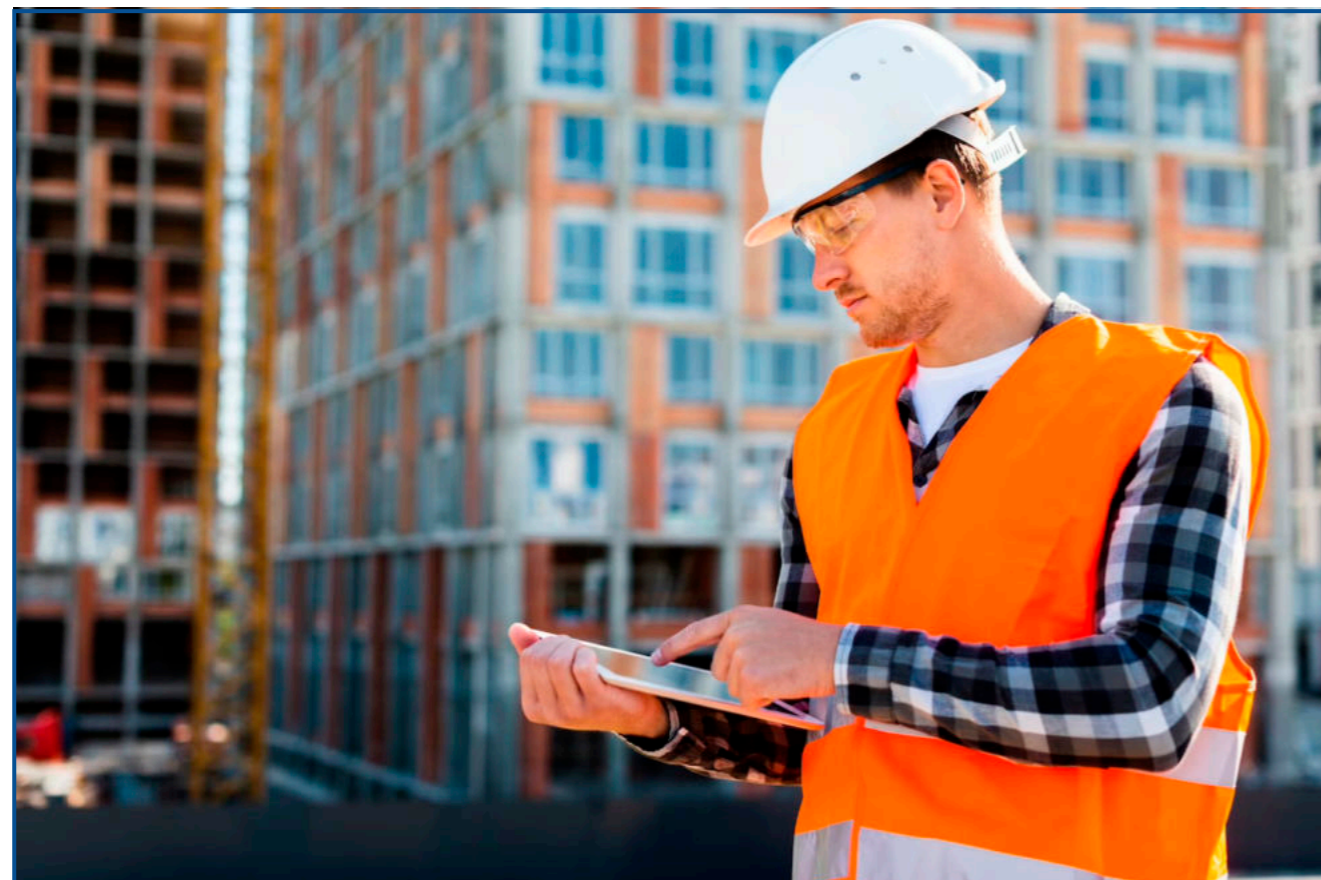
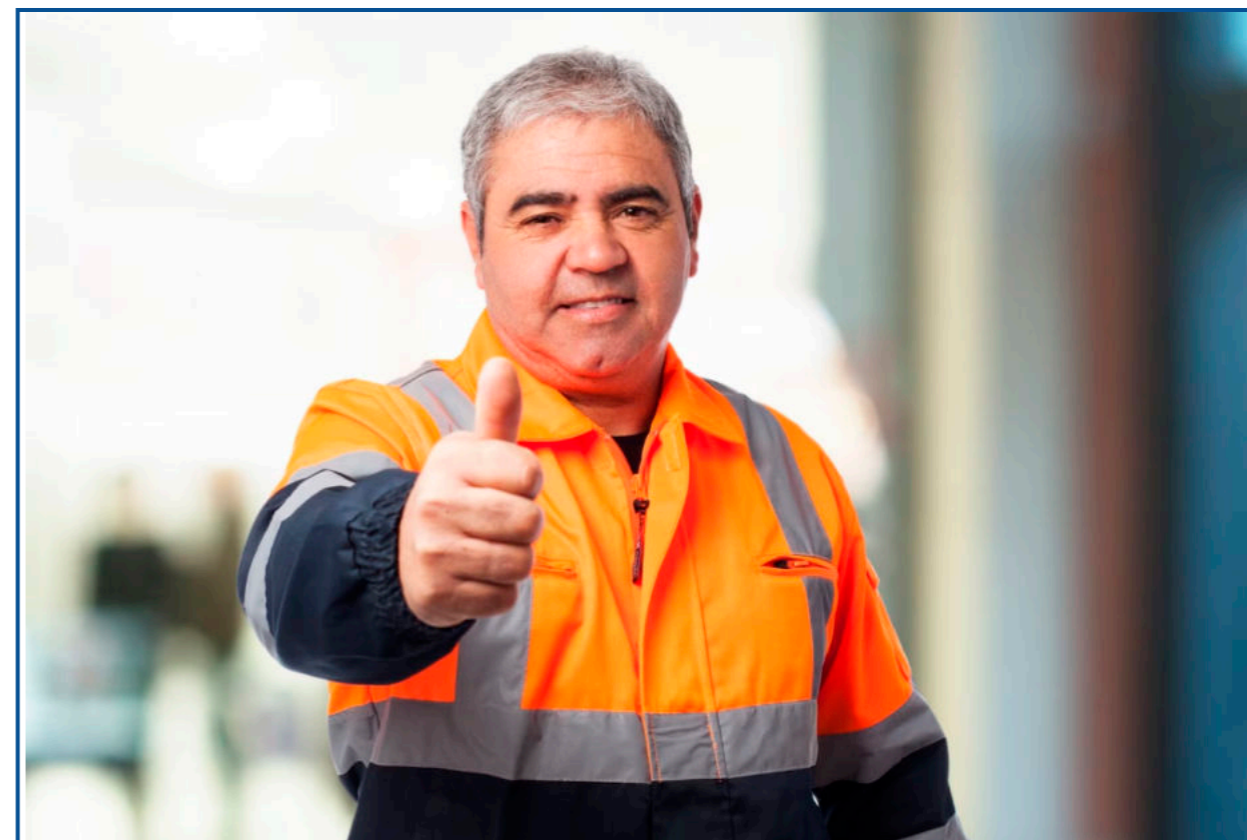

taglie disponibili:  
S/M/L/XL/2XL/3XL

art. **APP7157**

Gilet in alta visibilità a taglio slanciato modello jeans con bande 3M, chiusura frontale con zip, 2 tasche frontali modello canguro con patta di chiusura lock system e bottone in metallo, 2 tasche al petto di cui 1 lock system, porta badge staccabile e richiudibile, portacellulare.

**Materiale:** 60% cotone 40% poliestere

**Grammatura:** 240 gr/mq

 ARANCIO FLUO

 GIALLO FLUO





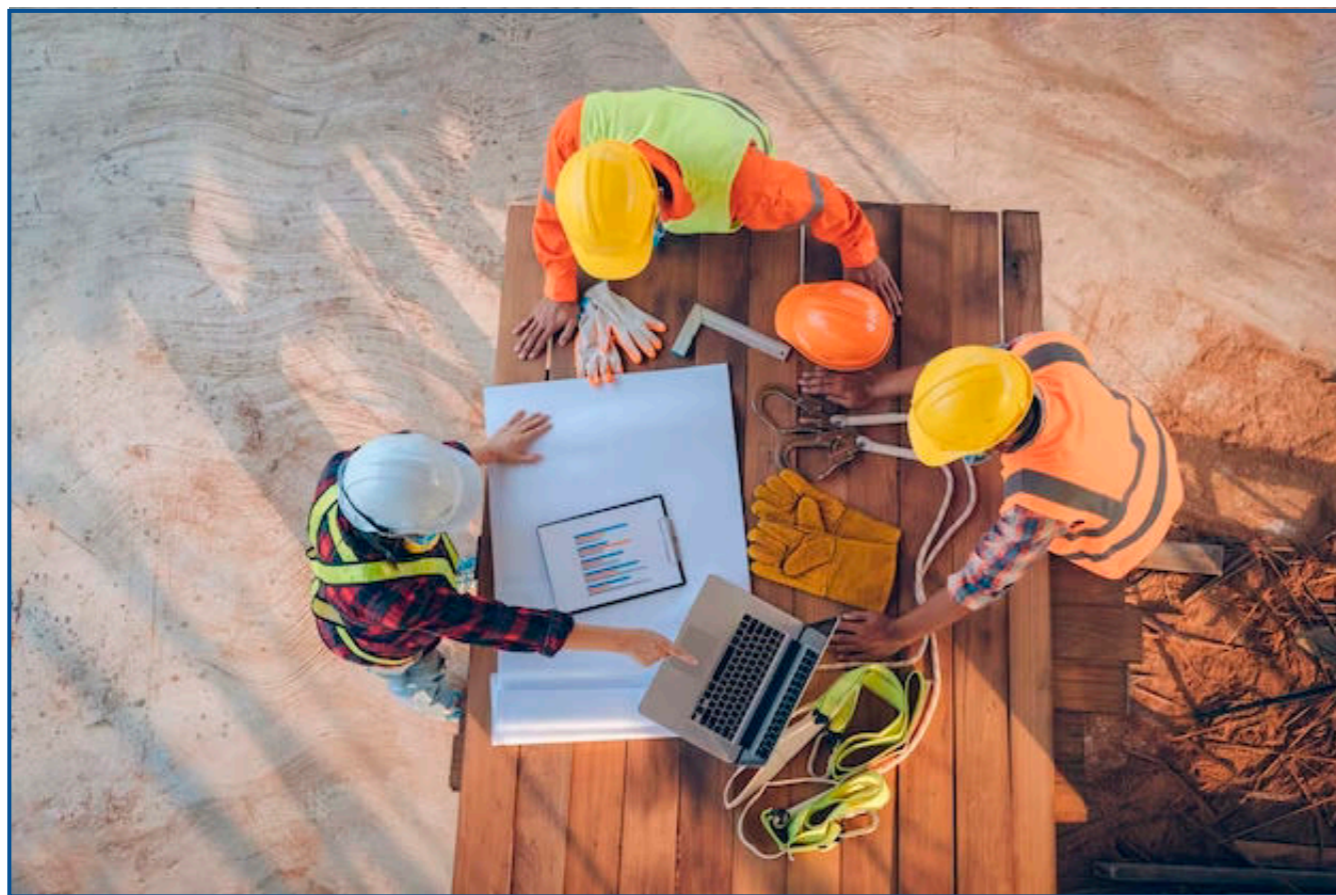







taglie disponibili:

S/M/L/XL/2XL/3XL/4XL/5XL

Pantalone multistagione, in alta visibilità con bande riflettenti, elastici laterali e passanti in vita, chiusura con zip e bottone in plastica, 2 tasche anteriori a taglio classico, tasca laterale LOCK SYSTEM, porta metro, 2 tasche posteriori una aperta e una con patta e velcro. Cuciture a contrasto, cavallo e interno gamba a triplo ago.

**Materiale:** 50% poliestere 50% cotone

**Grammatura:** 250 gr/mq

- |   |  |
|---|--|
|  GIALLO FLUO |  ARANCIO FLUO |
|  GIALLO FLUO |  ARANCIO FLUO |
|  GIALLO FLUO |  ARANCIO FLUO |
|  GIALLO FLUO |  |

art. **APP7158**

VERSIONE LADY

art. **APP7159**



art. **APP7160**





taglie disponibili:  
S/M/L/XL/2XL/3XL

Bermuda in alta visibilità con bande riflettenti, elastici laterali e passanti in vita, chiusura con zip e bottone in plastica, 2 tasche anteriori a taglio classico, tasca laterale LOCK SYSTEM, porta metro, 2 tasche posteriori una aperta e una con patta e velcro. Cuciture a contrasto, cavallo e interno gamba a triplo ago.

**Materiale:** 50% poliestere 50% cotone

**Grammatura:** 250 gr/mq

- |  |
|--|
|  ARANCIO FLUO |
|  GIALLO FLUO  |

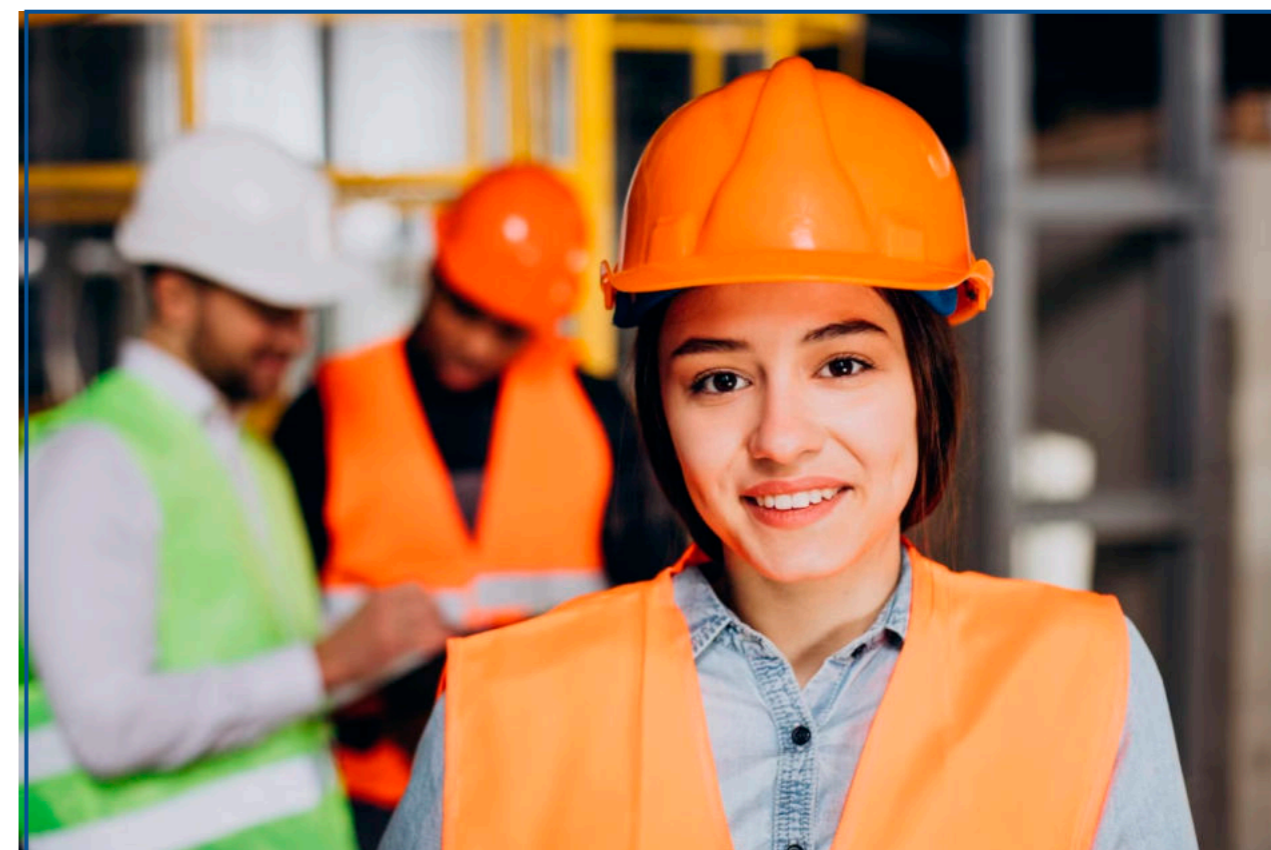



taglie disponibili:

S/M/L/XL/2XL/3XL/4XL/5XL

Felpa in alta visibilità con bande 3M, mezza zip in nylon con cursore in metallo, polsini e vita in costina elasticizzata, 2 tasche frontali con zip coperte, 1 tasca LOCK SYSTEM al petto con portabadge staccabile e richiudibile e 1 tasca con zip cuciture rinforzate

**Materiale:** 100% poliestere

**Grammatura:** 240 gr/mq

 ARANCIO FLUO

 GIALLO FLUO

art. **APP7168**



art. **APP7169**



taglie disponibili:

S/M/L/XL/2XL/3XL/4XL/5XL

WP 8000 mm H<sub>2</sub>O, MVP 5000 g/m<sup>2</sup> 24h. Giacca ergonomica bicolore in alta visibilità con bande 3M, manica raglan, cappuccio sagomato con due cuciture e coulisse, zip lunga SBS nastrata, polsini regolabili con stringi polso in velcro, 2 tasche laterali con zip, 1 tasca al petto, porta badge staccabile e richiudibile e 1 tasca al braccio sinistro.

**Materiale:** 100% poliestere

**Grammatura:** 310 gr/mq

 ARANCIO FLUO

 GIALLO FLUO







taglie disponibili:

S/M/L/XL/2XL/3XL/4XL/5XL

Giacca bicolore in alta visibilità con bande 3M, zip in plastica con cursore in metallo coperta con patta e velcro, con cappuccio a scomparsa, polsini elasticizzato regolabile, due tasche frontali coperte, 1 tasca al petto con porta badge, interno: imbottito, colletto e spalle in pile, 1 tasca interna, cuciture termonastrate.

**Materiale:** 100% poliestere

**Grammatura:** 190 gr/mq

-  ARANCIO FLUO
-  GIALLO FLUO
-  GIALLO FLUO

art. **APP7170**

VERSIONE LADY

art. **APP7171**



art. **APP7172**





taglie disponibili:

S/M/L/XL/2XL/3XL/4XL/5XL

Giubbino bicolore in alta visibilità con bande 3M, maniche staccabili, zip in plastica con cursore in metallo, polsini elasticizzati, 2 tasche frontali, 1 tasca al petto con cerniera e portacellulare, interno: imbottito, colletto in pile, 1 tasca interna.

**Materiale:** 100% poliestere

**Grammatura:** 190 gr/mq



-  ARANCIO FLUO
-  GIALLO FLUO



taglie disponibili:  
S/M/L/XL/2XL/3XL/4XL/5XL

T-shirts girocollo manica corta in alta visibilità con bande riflettenti, cuciture del collo coperte.

**Materiale:** 100% poliestere  
**Grammatura:** 150 gr/mq

-  ARANCIO FLUO
-  GIALLO FLUO

art. **APP7161**

VERSIONE LADY  
art. **APP7162**



taglie disponibili:  
XS/S/M/L/XL/2XL/3XL/4XL/5XL

Polo bicolore da uomo a manica lunga in alta visibilità con bande riflettenti, con 3 bottoni in tinta effetto perlato, collo e bordo manica con fine profilo a contrasto, colletto e bordo manica a costine, spacchetti laterali, cuciture del collo coperte.

**Materiale:** 100% poliestere  
**Grammatura:** 150 gr/mq

-  GIALLO FLUO
-  GIALLO FLUO
-  ARANCIO FLUO

art. **APP7165**

VERSIONE LADY  
art. **APP7166**



art. **APP7163**



VERSIONE LADY  
art. **APP7164**



taglie disponibili:  
XS/S/M/L/XL/2XL/3XL/4XL/5XL

Polo bicolore da uomo a manica corta in alta visibilità con bande riflettenti, con 3 bottoni in tinta effetto perlato, collo e bordo manica con fine profilo a contrasto, colletto e bordo manica a costine, spacchetti laterali, cuciture del collo coperte.

**Materiale:** 100% poliestere  
**Grammatura:** 150 gr/mq

-  GIALLO FLUO
-  GIALLO FLUO
-  ARANCIO FLUO



art. **APP7167**



taglie disponibili:  
S/M/L/XL/2XL/3XL/4XL/5XL

Pile uomo in alta visibilità con bande 3M, zip intera in plastica, coulisse regolabile in vita, elastici stringi polso, 2 tasche con zip, 1 tasca frontale con zip, cuciture rinforzate.

**Materiale:** 100% poliestere  
**Grammatura:** 280 gr/mq

-  ARANCIO FLUO
-  GIALLO FLUO



taglie disponibili:

35/36/37/38/39/40/41/42/43/44/45/46/47/48

art. **APP7179**

- Tomaia: morbida pelle scamosciata, soffietto in nylon imbottito
- Antiperforazione: soletta antiperforazione tessile "no metal"
- Suola: PU compatto antiabrasione, antiolio, antiscivolo e antistatico
- Fodera: Wingtex® a tunnel d'aria traspirante
- Calzata: Natural Confort 11
- Puntale: Airtoe® Aluminium con membrana traspirante



BLU SCURO

art. **APP7180**

taglie disponibili:

35/36/37/38/39/40/41/42

- Tomaia: nylon ultra traspirante e morbida pelle scamosciata
- Antiperforazione: soletta antiperforazione tessile "no metal"
- Suola: PU compatto antiabrasione, antiolio, antiscivolo e antistatico
- Fodera: Wingtex® a tunnel d'aria traspirante
- Puntale: Airtoe® Aluminium con membrana traspirante



GRIGIO SCURO



GRIGIO SCURO





# SCARPE S1

art. **APP7173**

taglie disponibili:

35/36/37/38/39/40/41/42/43/44/45/46/47/48

- Calzatura di sicurezza bassa S1P in crosta scamosciata e mesh con sistema di traspirazione laterale Net Breathing System by Geox.
- Puntale in alluminio 200J.
- Calzata 11.
- K SOLE, fodera in Nylon antiabrasione e ultra traspirante, plantare estraibile traspirante con carboni attivi.



- NERO
- GRIGIO CHIARO
- GRIGIO SCURO
- BEIGE
- BLU SCURO

taglie disponibili:

art. **APP7174**

35/36/37/38/39/40/41/42/43/44/45/46/47/48

- Tomaia forata in pelle scamosciata Velourtech
- Fodera tridimensionale Spyder-Net
- Suola in poliuretano Tyre Pu Bidensità SRC
- Puntale in alluminio Alu200
- Inserto tessile antiperforazione ad alta tenacità Txzero
- Standard CE EN ISO 20345:2011

NERO



taglie disponibili:

art. **APP7175**

35/36/37/38/39/40/41/42/43/44/45/46/47/48/49

- Tomaia: Pelle scamosciata Velourtech + Tessuto traspirante
- Fodera: Spyder-Net tessuto tridimensionale
- Suola: Tyre Pu Bidensità SRC
- Puntale: Alluminio Alu200
- Antiperforazione: Inserto in multistrato tessile Txzero
- Standard: CE EN ISO 20345:2011 + DGUV 112-191
- Soletto: T-01

NERO



taglie disponibili:

art. **APP7176**

35/36/37/38/39/40/41/42/43/44/45/46/47/48

- Tomaia: nylon ultra traspirante e morbida pelle scamosciata, soffietto in nylon imbottito
- Antiperforazione: soletta antiperforazione tessile "no metal"
- Suola: PU compatto antiabrasione, antiolio, antiscivolo e antistatico
- Fodera: Wingtex® a tunnel d'aria traspirante
- Calzata: Natural Comfort 11
- Puntale: Airtoe® Aluminium con membrana traspirante

- GRIGIO SCURO
- GRIGIO SCURO
- GRIGIO SCURO
- GRIGIO SCURO
- BLU SCURO



taglie disponibili:

35/36/37/38/39/40/41/42

- Tomaia: Pelle scamosciata Velourtech + Tessuto traspirante
- Fodera: Spyder-Net tessuto tridimensionale
- Suola: Tyre Pu Bidensità SRC
- Puntale: Alluminio Alu200
- Antiperforazione: Inserto in multistrato tessile Txzero
- Standard: CE EN ISO 20345:2011
- Soletto: T-01

NERO

art. **APP7177**



taglie disponibili:

art. **APP7178**

35/36/37/38/39/40/41/42/43/44/45/46/47/48

- Tomaia forata in pelle scamosciata Velourtech
- Fodera tridimensionale Spyder-Net
- Suola in poliuretano Tyre Pu Bidensità SRC
- Puntale in alluminio Alu200
- Inserto tessile antiperforazione ad alta tenacità Txzero
- Standard CE EN ISO 20345:2011

NERO





## SCARPE S3

taglie disponibili:

art. **APP7181**

35/36/37/38/39/40/41/42/43/44/45/46/47/48

- Calzatura di sicurezza bassa S3 in crosta scamosciata idrorepellente con sistema di traspirazione laterale Net Breathing System by Geox.
- Puntale in alluminio 200J.
- Calzata 11.
- K SOLE, fodera in Nylon e antiabrasione e ultra traspirante, plantare estraibile traspirante con carboni attivi.



- NERO
- GRIGIO SCURO
- GRIGIO CHIARO
- BLU SCURO
- NERO
- GRIGIO SCURO

taglie disponibili:

art. **APP7184**

35/36/37/38/39/40/41/42/43/44/45/46/47/48

- Calzatura di sicurezza mid-cut S3 in Nubuck Pull Up idrorepellente.
- Puntale in acciaio 200J.
- Calzata 10.
- K SOLE, fodera in Air Mesh, plantare estraibile traspirante con carboni attivi.
- ESD.

- NERO
- NERO
- GRIGIO SCURO



taglie disponibili:

art. **APP7182**

35/36/37/38/39/40/41/42/43/44/45/46/47/48

- Calzatura di sicurezza bassa S3 nubuck silk idrorepellente.
- Mass Damper Technology, puntale in alluminio 200J.
- Calzata 11.
- Fodera Air Mesh, K SOLE, film in TPU.
- Plantare anatomico estraibile in PU foam e carboni attivi.
- Protezione del tallone in TPU.

- NERO
- NERO
- GRIGIO SCURO
- BEIGE



taglie disponibili:

art. **APP7185**

35/36/37/38/39/40/41/42/43/44/45/46/47/48/49

- Calzatura di sicurezza bassa S3 in Nubuck Pull Up idrorepellente.
- Puntale in acciaio 200J.
- Calzata 10.
- K SOLE, fodera in Air Mesh, plantare estraibile traspirante con carboni attivi.
- ESD.

- BLU SCURO
- NERO
- NERO
- GRIGIO SCURO
- GRIGIO SCURO



taglie disponibili:

art. **APP7175**

35/36/37/38/39/40/41/42/43/44/45/46/47/48

- Calzatura di sicurezza mid-cut S3 nubuck silk idrorepellente.
- Mass Damper Technology, puntale in alluminio 200J.
- Calzata 11.
- Fodera Air Mesh, K SOLE, film in TPU.
- Plantare anatomico estraibile in PU foam e carboni attivi.
- Protezione del tallone in TPU.

- NERO
- NERO
- GRIGIO SCURO
- BEIGE



taglie disponibili:

art. **APP7186**

35/36/37/38/39/40/41/42/43/44/45/46/47

- Calzatura di sicurezza mid-cut S3 in crosta scamosciata italiana idrorepellente con sistema di traspirazione laterale Net Breathing System by Geox.
- Puntale in alluminio 200J.
- Calzata 11.
- K SOLE, fodera in Nylon antiabrasione e ultra traspirante, plantare estraibile traspirante con carboni attivi.
- ESD.

- NERO





art. **APP7187**

taglie disponibili:

35/36/37/38/39/40/41/42

- Tomaia: PU Tek tessuto resistente ed idrorepellente
- Fodera: Spyder-Net tessuto tridimensionale
- Suola: Tyre Pu Bidensità SRC
- Puntale: Alluminio Alu200
- Antiperforazione: Inserto in multistrato tessile Txzero
- Standard: CE EN ISO 20345:2011
- Soletto: T-01



NERO



art. **APP7188**

taglie disponibili:

35/36/37/38/39/40/41/42

- Tomaia: PU Tek tessuto resistente ed idrorepellente
- Fodera: Spyder-Net tessuto tridimensionale
- Suola: Tyre Pu Bidensità SRC
- Puntale: Alluminio Alu200
- Antiperforazione: Inserto in multistrato tessile Txzero
- Standard: CE EN ISO 20345:2011
- Soletto: T-01



NERO



art. **APP7189**

taglie disponibili:

35/36/37/38/39/40/41/42/43/44/45/46/47/48

- Calzatura di sicurezza bassa S3 in crosta scamosciata italiana idrorepellente con sistema di traspirazione laterale Net Breathing System by Geox.
- Puntale in alluminio 200J.
- Calzata 11.
- K SOLE, fodera in Nylon e antiabrasione e ultra traspirante, plantare estraibile traspirante con carboni attivi.
- ESD.



NERO



art. **APP7190**

taglie disponibili:

38/39/40/41/42/43/44/45/46/47/48

- Tomaia: Pelle Idrotech idrorepellente + Sfilamento rapido
- Fodera: Spyder-Net tessuto tridimensionale
- Suola: Hybrid Pu-Gomma SRC HRO
- Puntale: Polimerico Compo200
- Antiperforazione: Inserto in multistrato tessile Txzero
- Standard: EN ISO 20345:2011
- Soletto: H-01



NERO





taglie disponibili:

art. **APP7191**

37/38/39/40/41/42/43/44/45/46/47

- Tomaia: Pelle Supremoil idrorepellente + Elemento di protezione in TPU
- Fodera: Spyder-Net tessuto tridimensionale
- Suola: Icon Pu Bidensità SRC
- Puntale: Fibra di vetro PZX
- Antiperforazione: Inserto in multistrato tessile Txzero
- Standard: CE EN ISO 20345:2011+ DGUV 112-191
- Soletto: T-01



 MARRONE

taglie disponibili:

art. **APP7192**

35/36/37/38/39/40/41/42/43/44/45/46/47/48

- Tomaia: altamente resistente all'abrasione
- Antiperforazione: senza metallo, 100% della superficie protetta
- Suola: PU compatto antiabrasione, antiolio, antiscivolo, antistatico
- Fodera: Wingtex® a tunnel d'aria traspirante
- Calzata: Natural Confort 11
- Puntale: AirToe® Aluminium, con membrana traspirante



GRIGIO SCURO



GRIGIO SCURO



GRIGIO SCURO



taglie disponibili:

art. **APP7193**

35/36/37/38/39/40/41/42/43/44/45/46/47/48

- Tomaia in tessuto idrorepellente e traspirante PU Tek ad alta resistenza all'abrasione
- Fodera tridimensionale Spyder-Net
- Suola in poliuretano Tyre Pu Bidensità SRC
- Puntale in alluminio Alu200
- Inserto tessile antiperforazione ad alta tenacità Txzero
- Standard CE EN ISO 20345:2011



 NERO

taglie disponibili:

art. **APP7194**

35/36/37/38/39/40/41/42/43/44/45/46/47/48

- Tomaia in tessuto idrorepellente e traspirante PU Tek ad alta resistenza all'abrasione
- Fodera tridimensionale Spyder-Net
- Suola in poliuretano Tyre Pu Bidensità SRC
- Puntale in alluminio Alu200
- Inserto tessile antiperforazione ad alta tenacità Txzero
- Standard CE EN ISO 20345:2011



 NERO

taglie disponibili:

art. **APP7195**

35/36/37/38/39/40/41/42/43/44/45/46/47/48

- Tomaia: pull-up idrorepellente con puntale antiabrasione
- Antiperforazione: soletta antiperforazione tessile "no metal"
- Suola: PU compatto antiabrasione, antiolio, antiscivolo e antistatico
- Fodera: WingTex® a tunnel d'aria traspirante
- Calzata: Natural Confort 11
- Puntale: AirToe® Aluminium con membrana traspirante



 MARRONE

taglie disponibili:

art. **APP7196**

38/39/40/41/42/43/44/45/46/47

- Tomaia: pelle grana mina idrorepellente con inserti in Textile
- Antiperforazione: lamina acciaio ergonomica
- Suola: PU compatto antiabrasione, antiolio, antiscivolo e antistatico
- Fodera: WingTex a tunnel d'aria traspirante
- Calzata: Natural Confort 11
- Puntale: AirToe Composite con membrana traspirante



 NERO



taglie disponibili:

TAGLIA UNICA

- Occhiali policarbonato incolore.
- Montatura di nylon.
- Design monolente con ampio campo di visione.
- Trattamento antiappannante.

**Materiale:** policarbonato

**Grammatura:** 42 gr



art. **APP7197**

**D.P.I.**



art. **APP7198**

taglie disponibili:  
TAGLIA UNICA

- Parte frontale in PVC: comoda e leggera.
- Bordo flessibile per una maggior adattabilità.
- Compatibile con la maggior parte degli occhiali graduati.

**Materiale:** PVC e policarbonato 1,5 mm

**Grammatura:** 86 gr/mq





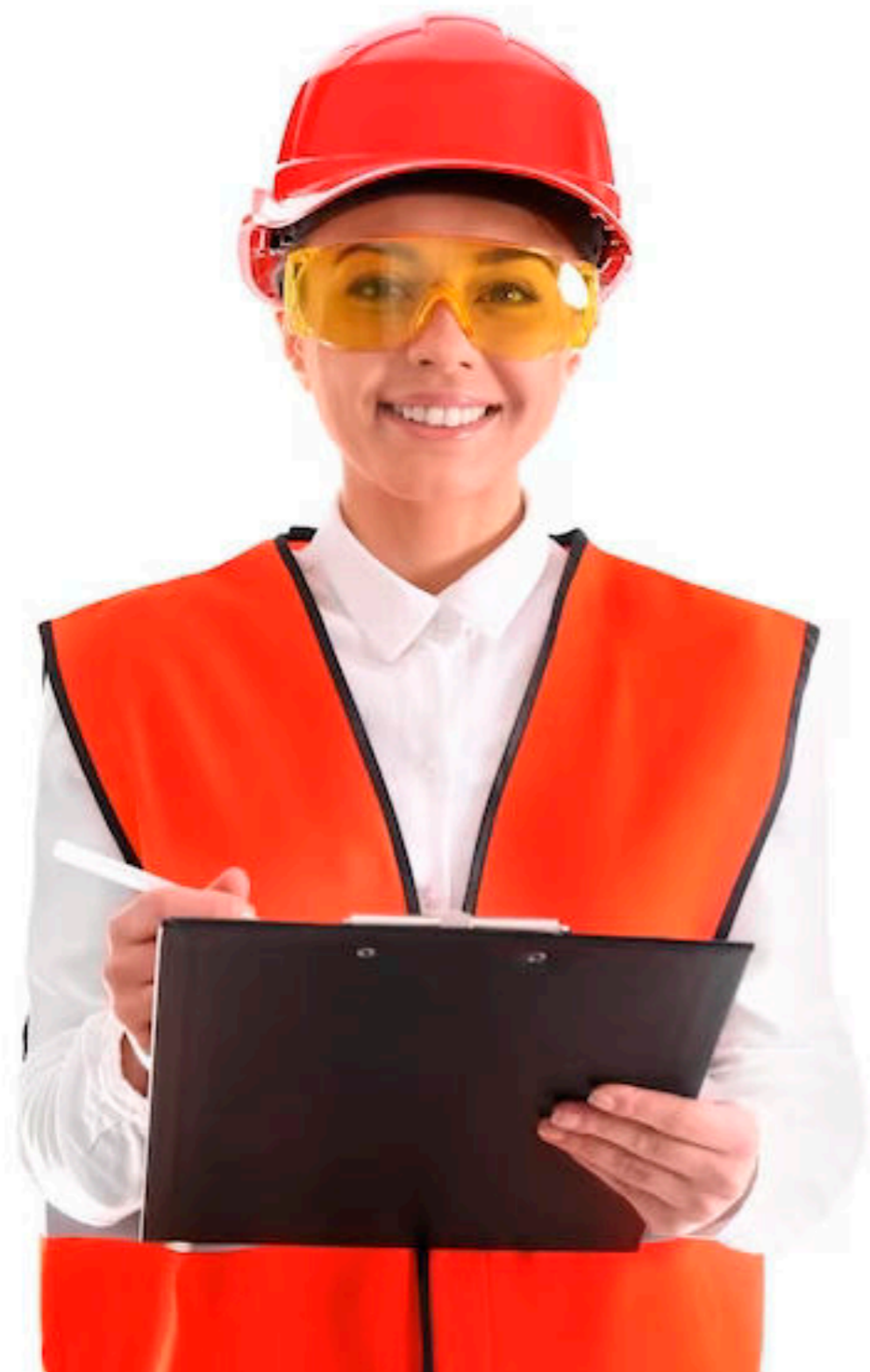

taglie disponibili:

TAGLIA UNICA

Occhiale con ottima ergonomia ed elevata protezione.

Aste regolabili in lunghezza e inclinazione; montatura ultraleggera realizzata in materiale anallergico; lente in policarbonato antigraffio con curvatura cilindrica provvista di paratie laterali e realizzata con ampio ed ergonomico appoggio nasale. Lente verde 3.

**Materiale:** policarbonato

**Grammatura:** 30 gr

art. **APP7199**



art. **APP7201**

taglie disponibili:

TAGLIA UNICA

Occhiale con protezione a doppia lente diametro 50 mm. Montatura in nylon estremamente resistente e confortevole.

Protezioni laterali areate per consentire una buona ventilazione. Aste anatomiche per garantire un'ottima visibilità; cordino con cursore. Lenti in policarbonato fisse a vetro verde 5 ribaltabile. Occhiale con protezione a doppia lente diametro 50 mm. Montatura in nylon estremamente resistente e confortevole. Protezioni laterali areate per consentire una buona ventilazione. Aste anatomiche per garantire un'ottima visibilità; cordino con cursore. Lenti in policarbonato fisse a vetro verde 5 ribaltabile.

**Materiale:** policarbonato/vetro

**Grammatura:** 78 gr







art. **APP7206**

taglie disponibili:

TAGLIA UNICA

Elmetto in polietilene alta densità trattato anti U.V., resistenza termica +50°C -20°C, isolamento elettrico 440 V, interno in nastro di poliesteri, bardatura in polietilene con regolazione automatica, fascia parasudore, adesivi alta visibilità certificati in classe II.

Predisposizione per l'inserimento di cuffie e visiere che utilizzano attacchi da 30 mm.

Categoria di sicurezza III

**Materiale:** polietilene

**Grammatura:** 370 gr



 GIALLO FLUO

art. **APP7207**

taglie disponibili:

TAGLIA UNICA

Elmetto in polietilene alta densità trattato anti U.V., resistenza termica +50°C -20°C, isolamento elettrico 440 V, interno in nastro di poliesteri, bardatura in polietilene con regolazione, fascia antisudore in pelle beige, sottogola con 4 punti di aggancio. Predisposizione per l'inserimento di cuffie e visiere che utilizzano attacchi da 30 mm.

**Materiale:** polietilene

**Grammatura:** 325 gr

 GIALLO

 ROSSO

 BIANCO





taglie disponibili:  
TAGLIA UNICA

- Nylon: Flessibilità e resistenza.
- Facile adattabilità all'elmetto tramite fascia di gomma regolabile.
- Pressione sullo schermo regolabile secondo la necessità dell'utente
- Lunghezza visiera: 23,5 x 49,9 cm.

**Materiale:** policarbonato 1 mm 1000 v.

art. **APP7202**



taglie disponibili:  
TAGLIA UNICA

- Adattatore con doppio sistema di regolazione per ottenere un'ottima aderenza.
- Consente di sollevare la visiera e posizionarla nel modo più adatto.
- Compatibilità con altri DPI (occhiali, mascherine...).
- Facile montaggio delle visiere.
- Lunghezza visiera: 25,8 cm x 42,2 cm.

**Materiale:** policarbonato 1 mm 1000 v.

art. **APP7203**



art. **APP7204**



taglie disponibili:  
da 54-59

Cappellino G-Air progettato per la protezione della testa.  
Calotta in ABS rivestita in tela.  
Ottimo comfort grazie alla ventilazione laterale.  
Disponibile in azzurro e giallo ad alta visibilità.  
Cuscinetti interni in polietilene.  
Regolazione posteriore con velcro.  
Disponibile in azzurro e giallo ad alta visibilità.  
Nessuna parte in metallo.

**Materiale:** 75% cotone 25% poliestere  
**Grammatura:** 60 gr

 GIALLO FLUO

art. **APP7205**



taglie disponibili:  
da 54-59

Cappellino G-Air progettato per la protezione della testa.  
Calotta in ABS rivestita in tela.  
Ottimo comfort grazie alla ventilazione laterale.  
Cuscinetti interni in polietilene.  
Regolazione posteriore con velcro.  
Disponibile in azzurro e giallo ad alta visibilità.  
Nessuna parte in metallo.

**Materiale:** 75% cotone 25% poliestere  
**Grammatura:** 60 gr

 BLU SCURO



taglie disponibili:

da 51 a 63 cm

L'elmetto ATRA 10V è progettato per proteggere la testa dell'utente da oggetti cadenti. È conforme ai requisiti della Norma EN 397 e può essere utilizzato ad una temperatura compresa tra -30 °C e +50 °C. È caratterizzato da robustezza, leggerezza ed un'ampia gamma di regolazioni. La calotta dell'elmetto è fatta in ABS e ci sono 10 fori di ventilazione che garantiscono il comfort dell'utente anche nei giorni caldi. ATRA 10V è fornito con un connettore da 30 mm che permette l'installazione di dispositivi aggiuntivi, come cuffie e visiere. Ogni elmetto comprende:

- calotta
- sottogola
- fasce di supporto (fissate alla calotta in 6 punti)
- bardatura con fascia nucale con comodo meccanismo di regolazione azionato da un pomello

**Materiale:** plastica ABS

**Grammatura:** 430 gr

-  GIALLO
-  BLU
-  BIANCO

art. **APP7208**



art. **APP7209**



taglie disponibili:

da 54-62 cm

Elmetto in ABS stabilizzato raggi U.V., aerato, bardatura in plastica regolabile con parasudore il pelle, intelaiatura in poliestere. Isolamento elettrico fino a 440 V. Predisposto per l'inserimento di cuffie e visiere. Raccoglie tecnologie vecchie e nuove che hanno permesso la realizzazione di un elmetto con marchio CE unico nel suo genere, conforme alla norma europea EN 397 e con requisiti di rigidità, isolamento elettrico, resistenza a MM (metallo fuso) e basse temperature (-30°C) superiori al comune.

**Materiale:** plastica ABS

**Grammatura:** 340 gr

-  GIALLO
-  BLU
-  BIANCO
-  ROSSO
-  ARANCIONE

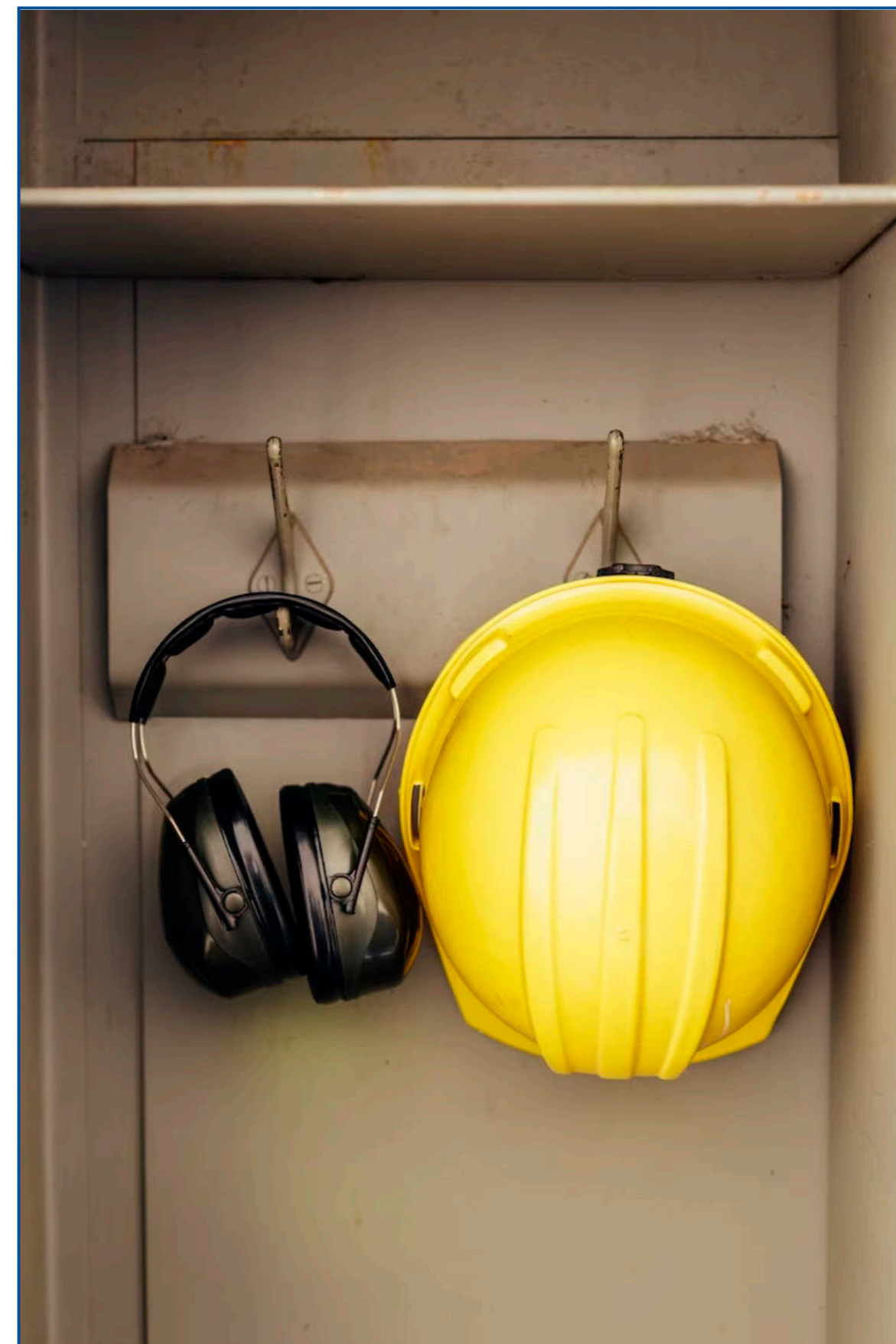



taglie disponibili:

TAGLIA UNICA

- Comodo grazie a la bassa pressione di contatto e le cuffie imbottite.
- Coppe regolabili in altezza: adattabili dall'utilizzatore.
- Archetto metallico: maggior durata e resistenza.
- SNR: 32 db

**Materiale:** archetto metallico, cuscino in nylon

**Grammatura:** 353 gr

● NERO

art. **APP7210**



taglie disponibili:

TAGLIA UNICA

Cuffia protettiva temporale per ambienti piuttosto rumorosi.  
Riduce al minimo il rumore anche a frequenze basse.

SNR: 31 Db

**Materiale:** archetto in acciaio inox, coppe in ABS, cuscinetti in poliester

● NERO

art. **APP7212**



art. **APP7211**



taglie disponibili:

TAGLIA UNICA

- Cuffia protettiva temporale a basso profilo e peso ridotto.
- Ha buona attenuazione, soprattutto alle alte frequenze; consente ottime possibilità di comunicazione.
- SNR: 27 dB

**Materiale:** archetto in acciaio inox, coppe in ABS cuscinetti in poliester

● GIALLO

art. **APP7213**



taglie disponibili:

TAGLIA UNICA

Cuffia protettiva nucale perfetta per la silvicoltura, segheria ed industria.  
Adesione alla testa perfetta, ampi e comodi auricolari, imbottiti da una combinazione unica di liquido e schiuma. Adatta per usi prolungati.

SNR: 27 dB

**Materiale:** archetto in acciaio inox, coppe in ABS cuscinetti in poliester

● ARANCIONE





art. **APP7218**

Dispenser "One Touch" vuoto

 GIALLO/BLU



art. **APP7219**

taglie disponibili:  
TAGLIA UNICA

Ricarica da 500 paia tappi "Ear Soft».  
Eccellente proprietà di attenuazione -  
SNR 36dB.

**Materiale:** Schiuma in poliuretano a lenta  
espansione  
**Grammatura:** 13 gr



 GIALLO





taglie disponibili:

TAGLIA UNICA

Cuffia protettiva temporale per ambienti particolarmente rumorosi. Eccezionale attenuazione a tutte le frequenze.

SNR: 35 dB

**Materiale:** archetto in acciaio inox, coppe in ABS, cuscinetti in poliester

● NERO

art. **APP7214**



taglie disponibili:

TAGLIA UNICA

- Tappi in schiuma con archetto: molto pratici per esposizioni a rumori intermittenti.
- Posizione sulla nuca o sotto il mento: rimane al suo posto nonostante i movimenti.
- SNR: 20 db

**Materiale:** schiuma di poliuretano

**Grammatura:** 11,25 gr

● VERDE

art. **APP7216**



art. **APP7215**



taglie disponibili:

TAGLIA UNICA

- Schiuma di poliuretano: morbidi e ipoallergenici.
- Con cordino di sicurezza per non perderli e ottenere maggior comodità.
- SNR: 36 db

**Materiale:** schiuma di poliuretano

**Grammatura:** 2,7 gr

● ARANCIONE

art. **APP7217**



taglie disponibili:

TAGLIA UNICA

L'archetto flessibile e gli inserti auricolari arrotondati in schiuma assicurano facilità di utilizzo, pressione ridotta e comoda tenuta. L'archetto 1310 pesa solo 13 grammi e presenta inserti auricolari facili da sostituire (3M 1311). Progettato per essere indossato sulla nuca o sotto il mento con un contatto ridotto con gli indumenti. Adatti per operazioni dove le fonti di rumore sono continue e ripetitive. Offrono il massimo igiene.

SNR: 25 dB

**Materiale:** archetto - acetal, tamponi - poliuretano

**Grammatura:** 13 gr

● BLU SCURO



art. **APP7220**



taglie disponibili:  
M/L/XL/2XL

- Tuta intera.
- Chiusura con cerniera centrale, elastico ai polsi, in vita e caviglie.
- Con cappuccio.

**Materiale:** 100% polipropilene  
**Grammatura:** 40 gr/mq

BIANCO

## MONOUSO

taglie disponibili:  
M/L/XL/2XL

Chiusura con velcro, collo a camicia, 2 tasche laterali, elastico ai polsi.

**Materiale:** 100% polipropilene  
**Grammatura:** 32 gr/mq

BIANCO

art. **APP7222**



art. **APP7221**

taglie disponibili:  
M/L/XL/2XL

Tuta progettata per proteggere da piccoli spruzzi di liquidi (tipo 6B), polveri nocive (tipo 5B) e sostanze chimiche liquide (tipo 4B). Con cappuccio, apertura anteriore con zip e patta autoadesiva, elastici ai polsi, alle caviglie, al cappuccio ed alla vita, cuciture sigillate a caldo e nastrate. Certificata in categoria III, tipi 4B/5B/6B e secondo la norma. Antistatica.

**Materiale:** polipropilene, ricoperto con pellicola in polietilene  
**Grammatura:** 65 gr/mq

BIANCO



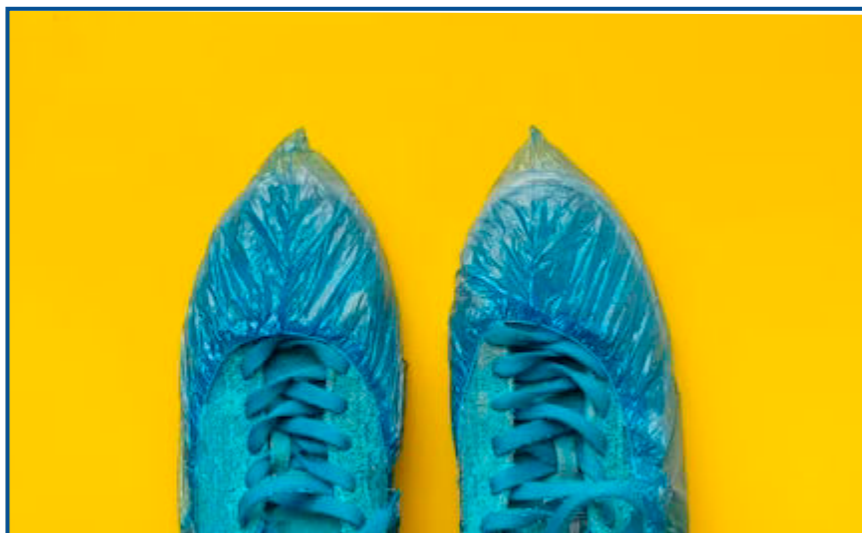

art. **APP7223**

taglie disponibili:  
TAGLIA UNICA

Calzari monouso, in "tessuto non tessuto",  
dotati di elastico stringicaviglia.  
Cartone da 1000 pezzi confezionati in buste  
da 100 unità.

**Materiale:** 100% polipropilene  
**Grammatura:** 38 gr

 AZZURRO



art. **APP7224**

taglie disponibili:  
TAGLIA UNICA

Cappellino monouso in "tessuto non  
tessuto", con visiera e retina reggicapelli.  
Cartone da 1000 pezzi confezionati in 10  
buste da 100 unità.

**Materiale:** 100% polipropilene  
**Grammatura:** 10 gr

 BIANCO



art. **APP7225**

taglie disponibili:  
TAGLIA UNICA

Cuffia per la testa con clip, monouso, in  
"tessuto non tessuto", con elastico nel  
bordo.  
Cartone da 1000 pezzi confezionati in 10  
buste da 100 unità.

**Materiale:** 100% polipropilene  
**Grammatura:** 10 gr

 AZZURRO

 ROSSO

 GIALLO

 BIANCO





## GUANTI

taglie disponibili:

6/7/8/9/10/11

art. **APP7226**

Guanti in fibra antitaglio "cut B",  
spalmati in poliuretano, con rinforzo  
sul pollice in nitrile, alta durata.  
Categoria di sicurezza II

**Materiale:** fibra antitaglio con spalmatura in  
poliuretano  
**Grammatura:** 50 gr

 GRIGIO



art. **APP7227**

taglie disponibili:

7/8/9/10

Guanti spalmati in nitrile. Leggeri e  
sottili per un maggiore comfort e  
migliore sensibilità.  
Categoria di sicurezza II

**Materiale:** poliestere spalmato in nitrile

 GIALLO/GRIGIO





art. **APP7228**

taglie disponibili:  
7/8/9/10

Guanti spalmati in nitrile. Robusti per una maggiore durata.  
Categoria di sicurezza: II

**Materiale:** cotone, spalmato in nitrile NBR  
**Grammatura:** 57 gr



 BIANCO/GIALLO

taglie disponibili:  
9/10

art. **APP7229**

Guanti spalmati in nitrile. Robusti per una maggiore durata.  
Categoria di sicurezza: II

**Materiale:** cotone jersey, spalmato in nitrile NBR  
**Grammatura:** 110 gr



 BIANCO/BLU

art. **APP7230**

taglie disponibili:  
10

Guanti in pelle crosta con manichetta da 7 cm.  
Categoria di sicurezza: II

**Materiale:** crosta di bovino  
**Grammatura:** 212 gr



 GRIGIO



art. **APP7232**

8/9/10/11

Guanti in pelle fiore orlati con rinforzo sul pollice.  
Categoria di sicurezza: II

**Materiale:** fiore di bovino  
**Grammatura:** 110 gr

 BIANCO



art. **APP7231**

taglie disponibili:  
10

Guanti in pelle crosta con dorso in tela e manichetta da 7 cm.  
Categoria di sicurezza: II

**Materiale:** crosta di bovino  
**Grammatura:** 135 gr

 GRIGIO/BLU



art. **APP7233**

taglie disponibili:  
10

Guanti in pelle fiore con dorso in crosta e manichetta da 15 cm.  
Categoria di sicurezza: II

**Materiale:** fiore di bovino  
**Grammatura:** 193 gr

 GRIGIO





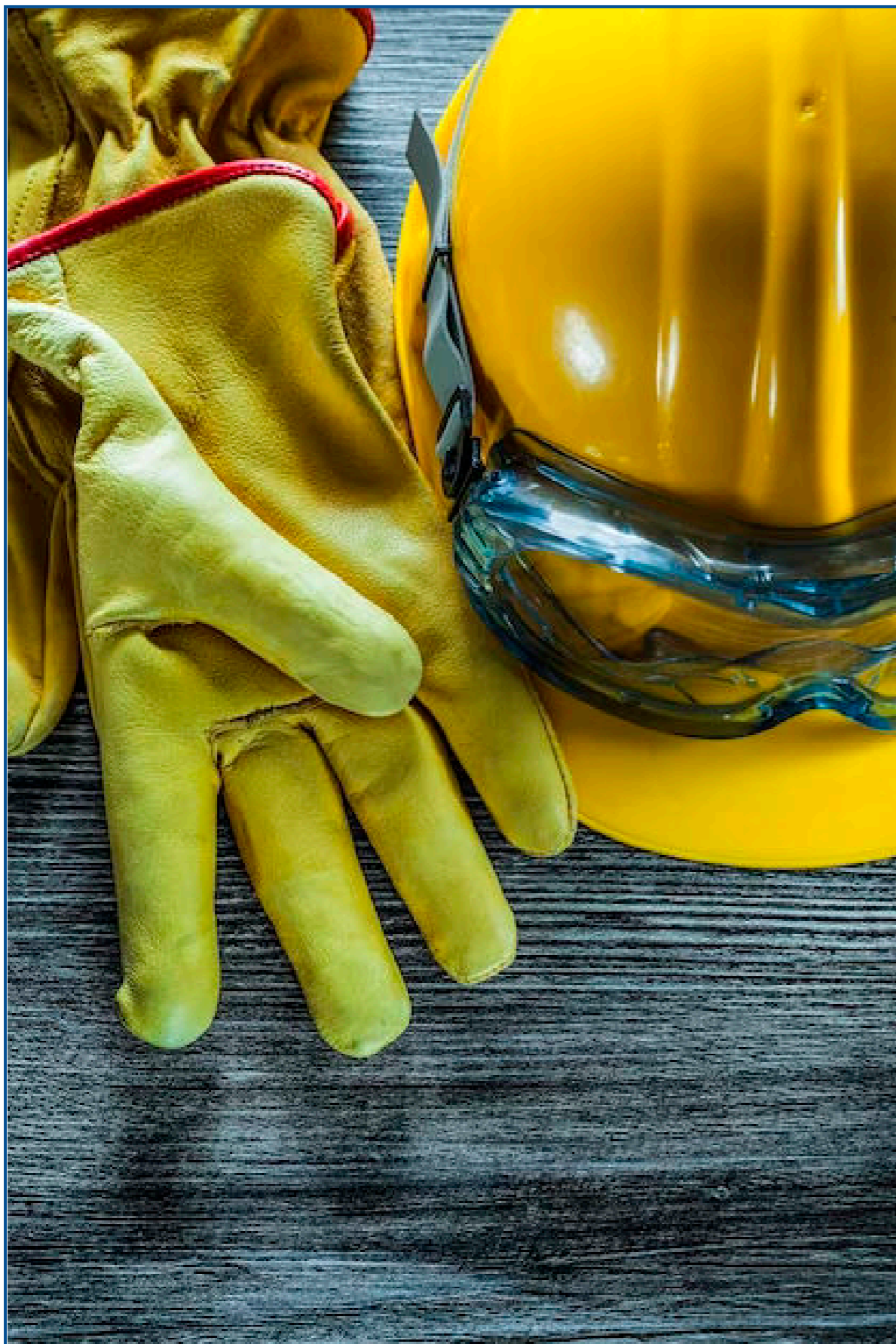

art. **APP7234**

taglie disponibili:

10

Guanti in fiore semplici imbottiti con pelliccia.

BIANCO



art. **APP7235**

taglie disponibili:

3

Guanti in maglia di acciaio inox, antiscannamento, misura 3, chiusura regolabile rossa.

Categoria di sicurezza: II

**Materiale:** maglia di acciaio inox  
**Grammatura:** 200 gr



GRIGIO



taglie disponibili:

10

art. **APP7236**

Guanto a 5 dita. Cuciture tutte in filato di kevlar 50/3.

Categoria di sicurezza: II

Resistenza all'abrasione - 4

Resistenza al taglio - 4

Resistenza allo strappo - 4

Resistenza alla perforazione - 2

Resistenza al taglio EN ISO 13997:1999 - C

Destrezza - 1

Comportamento al fuoco - 4

Resistenza al calore per contatto - 3

Resistenza al calore convettivo - 3

Resistenza al calore radiante - X

Resistenza a piccoli spruzzi di metallo fuso - 3

Resistenza a grandi proiezioni di metallo fuso - X

**Materiale:** fibra aramidica, foderato a maglia cotone

**Grammatura:** 480 gr/mq



GIALLO

art. **APP7237**



taglie disponibili:

10

Guanto a 5 dita. Cuciture tutte in filato di kevlar 50/3.

Categoria di sicurezza: III

Resistenza all'abrasione - 1

Resistenza al taglio - 4

Resistenza allo strappo - 4

Resistenza alla perforazione - 2

Resistenza al taglio EN ISO 13997:1999 - X

Destrezza - 1

Comportamento al fuoco - 4

Resistenza al calore per contatto - 1

Resistenza al calore convettivo - 2

Resistenza al calore radiante - 4

Resistenza a piccoli spruzzi di metallo fuso - 4

Resistenza a grandi proiezioni di metallo fuso - X

**Materiale:** fibra aramidica alluminizzato, foderato in felpa cotone

**Grammatura:** 450gr/mq



ARGENTO

taglie disponibili:

11

art. **APP7238**



Guanto per saldatura a 5 dita tutto in crosta termica, interamente foderato in tessuto non tessuto (TNT) ignifugo 180 g/mq, palmo parzialmente rinforzato in crosta termica, manichetta in crosta termica. Cuciture tutte in filato di Kevlar 50/3.

Lunghezza 42VB/08: 28 cm

Lunghezza 42VB/15: 35 cm

Lunghezza 42VB/25: 42 cm

Categoria di sicurezza: II

**Materiale:** crosta termica 1,4 mm



ARAGOSTA



taglie disponibili:

S/M/L/XL

art. **APP7240**

Guanti monouso in nitrile, ambidestri, senza polvere.

Spessore medio: 0.12 mm

Categoria di sicurezza: III

**Materiale:** nitrile

**Grammatura:** 4,9 gr



AZZURRO



art. **APP7213**

taglie disponibili:

7/8/9/10



Guanto di protezione a 5 dita in maglia colore nero spalmato su lato palmo e paraunghe in materiale polimerico colore grigio. Polsino elasticizzato lunghezza cm. 7 c.a.

**Materiale:** maglia nylon 15 gauge, spalmatura in poliuretano



GRIGIO/NERO



art. **APP7213**

taglie disponibili:

S/M/L/XL

Guanti monouso in lattice lavorati ad immersione ambidestri e prepolverizzati. Confezioni 100 pz.

Categoria di sicurezza: III

Spessore medio: 0.13 mm

**Materiale:** lattice

**Grammatura:** 6,5 gr



BIANCO



art. **APP7242**

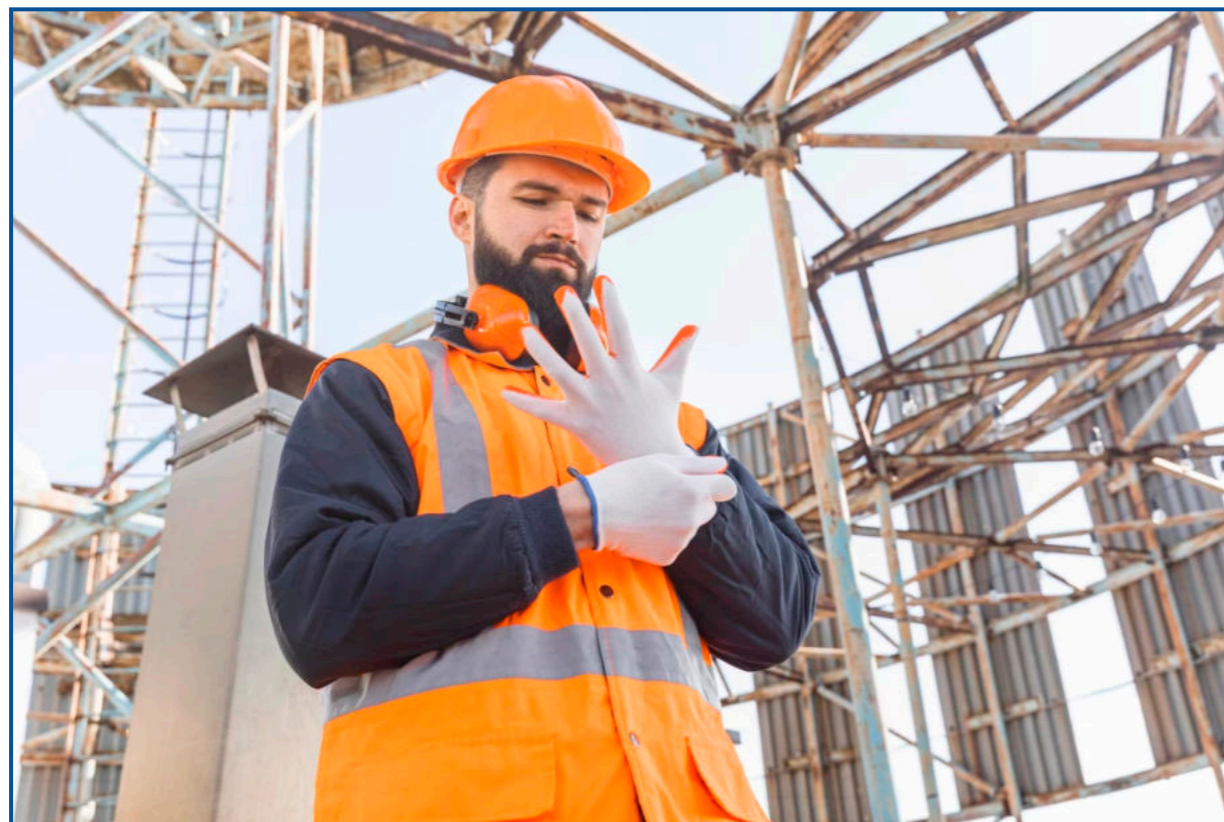

taglie disponibili:

TAGLIA UNICA

- Fodera a filo continuo automatico
- Eccezionale resistenza al taglio e destrezza
- Resistenza al calore fino a 100°C
- Apertura sul pollice, per maggiore protezione dei polso
- Lunghezza - 356 mm

**Materiale:** fibra Kevlar

 GIALLO



art. **APP7243**

taglie disponibili:

S/M/L/XL/2XL

Guanti particolarmente freschi e leggeri per un migliore comfort e sottili per una maggiore sensibilità. Rappresentano un ottimo compromesso tra protezione e destrezza. Spalmati fino al polso per offrire protezione anche sul dorso. Categoria di sicurezza: II

**Materiale:** nylon/spandex, spalmato in nitrile

**Grammatura:** 40 gr

**Grammatura:** 6,5 gr

 NERO/ROSSO





## PRONTO SOCCORSO

Armadietto metallico colore bianco verniciato con polvere epossidica. Colore bianco. Bordi arrotondati. Serratura con chiave. Dotato di 2 ripiani in plastica per un migliore alloggiamento dei contenuti. Contenuto conforme al D.Lgs. n. 81/2008 - Allegato 1 D.M. 388/2003 Gruppi AB per aziende o unità produttive con tre o più lavoratori.

### Contenuto:

1 copia Decreto Legislativo n° 81/2008 e istruzioni per l'uso dei presidi contenuti e per le prestazioni dei primi soccorsi in attesa dei servizi d'emergenza; 1000 ml di soluzione cutanea di iodopovidone al 10% iodio (2 flaconi); 1500 ml di soluzione fisiologica (sodio cloruro 0,9%) (3 flaconi); 5 paia di guanti sterili monouso; 1 visiera paraschizzi; 10 compresse di garza sterile cm 20x20 in buste singole; 2 compresse di garza sterile cm 18x40 in buste singole; 2 teli monouso cm 40x 60; 2 pinzette da medicazione sterili monouso; cotone idrofilo; 1 confezione di rete elastica di misura media; 2 confezioni da 10 cerotti di varie misure pronti all'uso; 2 rotoli di cerotto alto cm 2,5 x 5 m; 1 paio di forbici; 3 lacci emostatici; 2 confezioni di ghiaccio pronto uso; 2 sacchetti monouso per la raccolta di rifiuti sanitari; 1 termometro clinico digitale; 1 apparecchio per la misurazione della pressione arteriosa.

**Dimensioni:** 340x1400x460 mm

art. **APP7244**



art. **APP7245**



Valigetta realizzata in ABS antiurto con maniglia per trasporto incorporata e chiusura con 2 dips rotanti. Composta da due parti interne di uguale grandezza separate da coperchi in plastica trasparente per un migliore alloggiamento dei prodotti. Guarnizione in neoprene per la tenuta ermetica. Dotata di supporto per attacco a parete e 1 piedistallo. Allegato 2 per aziende o unità produttive con meno di tre lavoratori e per lavoratori che prestano la propria attività fuori dalla sede aziendale.

### Contenuto:

1 copia Decreto Legislativo n° 81/2008 e istruzioni per l'uso dei presidi contenuti e per le prestazioni dei primi soccorsi in attesa dei servizi d'emergenza; 125 ml di soluzione cutanea di iodopovidone al 10% iodio (1 flacone); 250 ml di soluzione fisiologica (sodio cloruro 0,9%) (1 flacone); 2 paia di guanti sterili monouso; 3 compresse di garza sterile cm 20x20 in buste singole; 1 compressa di garza sterile cm 18x40 in buste singole; 1 pinzetta da medicazione sterile monouso; 1 confezione cotone idrofilo; 1 confezione da 10 cerotti di varie misure pronti all'uso; 1 rotolo di cerotto alto cm 2,5x 5 m; 1 rotolo di benda orlata alta cm 10x5 m; 1 paio di Forbici; 1 laccio emostatico; 1 confezione di ghiaccio pronto uso; 1 sacchetto monouso per la raccolta di rifiuti sanitari.

**Dimensioni:** 280x200x115 mm





Valigetta realizzata in ABS antiurto con maniglia per trasporto incorporata e chiusura con 2 clips rotanti. Composta da due parti interne di uguale grandezza separate da coperchi in plastica trasparente per un migliore alloggiamento dei prodotti. Guarnizione in neoprene per la tenuta ermetica. Dotata di supporto per attacco a parete e 2 piedistalli. Allegato 1 Gruppi AB per aziende o unità produttive con tre o più lavoratori.

art. **APP7246**

**Contenuto:**

1 copia Decreto Legislativo n° 81/2008 e istruzioni per l'uso dei presidi contenuti e per le prestazioni dei primi soccorsi in attesa dei servizi d'emergenza; 1000 ml di soluzione cutanea di iodopovidone al 10% iodio (2 flaconi); 1500 ml di soluzione fisiologica (sodio cloruro 0,9%) (3 flaconi); 5 paio di guanti sterili monouso; 1 visiera paraschizzi; 10 compresse di garza sterile cm 20x20 in buste singole; 2 compresse di garza sterile cm 18x40 in buste singole; 2 teli monouso cm 40x60; 2 pinzette da medicazione sterili monouso; cotone idrofilo; 1 confezione di rete elastico di misura media; 2 confezioni di 10 cerotti di varie misure pronti all'uso; 2 rotoli di cerotto alto cm 2,5 x 5 m; 1 paio di Forbici; 3 lacci emostatici; 2 confezioni di ghiaccio pronto uso; 2 sacchetti monouso per lo raccolto di rifiuti sanitari; 1 termometro clinico digitale; 1 apparecchio per la misurazione della pressione arteriosa.



**Dimensioni:** 445x320x 150 mm

art. **APP7247**

Pacco di reintegro per tutti i kit di pronto soccorso appartenenti alla categoria C, Allegato 2. Per aziende o unità produttive con meno di tre lavoratori e per lavoratori che prestano la propria attività fuori dalla sede aziendale.

**Contenuto:**

1 copia Decreto Legislativo n° 81/2008 e istruzioni per l'uso dei presidi contenuti e per le prestazioni dei primi soccorsi in attesa dei servizi d'emergenza; 125 ml di soluzione cutanea di iodopovidone al 10% iodio (1 flacone); 250 ml di soluzione fisiologica (sodio cloruro 0,9%) (1 flacone); 2 paia di guanti sterili monouso; 3 compresse di garza sterile cm 20x20 in buste singole; 1 compressa di garza sterile cm 1 8x40 in buste singole; 1 pinzetta da medicazione sterile monouso; 1 confezione cotone idrofilo; 1 confezione da 10 cerotti di varie misure pronti all'uso; 1 rotolo di cerotto alto cm 2,5x 5 m; 1 rotolo di benda orlata alta cm 10x5 m; 1 paio di Forbici; 1 laccio mostatico; 1 confezione di ghiaccio pronto uso; 1 sacchetto monouso per la raccolta di rifiuti sanitari.



**Dimensioni:** 240x210x100 mm



art. **APP7248**



Pacco di reintegro per tutti i kit di pronto soccorso appartenenti alla categoria AB Allegato 1, senza misuratore di pressione arteriosa. Per aziende o unità produttive con 3 o più lavoratori e per lavoratori che prestano la propria attività fuori dalla sede Aziendale.

**Contenuto:**

1 copia Decreto Legislativo n° 81/2008 e istruzioni per l'uso dei presidi contenuti e per le prestazioni dei primi soccorsi in attesa dei servizi d'emergenza; 1000 ml di soluzione cutanea di iodopovidone al 10% iodio (2 flaconi); 1500 ml di soluzione fisiologica (sodio cloruro 0,9%) (3 flaconi); 5 paia di guanti sterili monouso; 1 visiera paraschizzi; 10 compresse di garza sterile cm 20X20 in buste singole; 2 compresse di garza sterile cm 18x40 in buste singole; 2 teli monouso cm 40x 60; 2 pinzette da medicazione sterili monouso; cotone idrofilo; 1 confezione di rete elastica di misura media; 2 confezioni da 10 cerotti di varie misure pronti all'uso; 2 rotoli di cerotto alto cm 2,5 x 5 m; 1 paio di forbici; 3 lacci emostatici; 3 lacci emostatici; 2 confezioni di ghiaccio pronto uso; 2 sacchetti monouso per la raccolta di rifiuti sanitari; 1 termometro clinico digitale

**Dimensioni:** 340x260x1 20 mm

art. **APP7249**



Pacco di reintegro per tutti i kit di pronto soccorso appartenenti alla categoria AB Allegato 1 con misuratore di pressione arteriosa. Per aziende o unità produttive con 3 o più lavoratori e per lavoratori che prestano la propria attività fuori dalla sede Aziendale.

**Contenuto:**

1 copia Decreto Legislativo n° 81 /2008 e istruzioni per l'uso dei presidi contenuti e per le prestazioni dei primi soccorsi in attesa dei servizi d'emergenza; 1000 ml di soluzione cutanea di iodopovidone al 10% iodio (2 flaconi); 1500 ml di soluzione fisiologica (sodio cloruro 0, 9%) (3 flaconi); 5 paia di guanti sterili monouso; 1 visiera paraschizzi; 10 compresse di garza sterile cm 20X20 in buste singole; 2 compresse di garza sterile cm 18x40 in buste singole; 2 teli monouso cm 40x 60; 2 pinzette da medicazione sterili monouso; cotone idrofilo; 1 confezione di rete elastica di misura media; 2 confezioni da 10 cerotti di varie misure pronti all'uso; 2 rotoli di cerotto alto cm 2,5 x 5 m; 1 paio di forbici; 3 lacci emostatici; 2 confezioni di ghiaccio pronto uso; 2 sacchetti monouso per la raccolta di rifiuti sanitari; 1 termometro clinico digitale; 1 misuratore di pressione arteriosa.

**Dimensioni:** 340x260x1 20 mm





**ABBIGLIAMENTO**  
**PROFESSIONALE**  
*Perugia.com*

ABBIGLIAMENTO DA LAVORO | DIVISE | RICAMI E STAMPE

via S. Penna, 22 - Zona Ind. Sant'Andrea delle Fratte, Perugia (PG) 06132  
**info:** tel. 075.7972896 cell. 331.8913687  
**email:** [commerciale@abbigliamentoprofessionaleperugia.com](mailto:commerciale@abbigliamentoprofessionaleperugia.com)